

Cadenas Productivas

Descuento Electrónico

Manual De **Usuario**

Versión 1.0

CONTENIDO

I. INTRODUCCIÓN.....	3
II. ACCESO AL SISTEMA.....	4
III. PANTALLA PRINCIPAL.....	5
III.1 Encabezado.....	7
III.2. Barra superior.....	7
III.3. Barra izquierda.....	7
III.4. Área de trabajo.....	8
IV. Barra Superior.....	8
Capturas / Selección de Documentos a Descontar.....	8
Consultas Seleccionados Documentos a Descontar.....	10
Selección de Documento.....	12
Resumen de Notas de Crédito Aplicadas.....	15
Pre-acuse de Selección de Documentos.....	15
Confirmación de la Selección de Documentos.....	17
Clave de cesión de derechos.....	18
Acuse de Selección del Documento.....	19
PYME Bloqueada.....	21
Contrato Electrónico para la PYME.....	22
Confirmación de Contraseña del Usuario.....	23
Convenio Electrónico de IF.....	24
Confirmación de Aceptación.....	25
Selección Documentos Descuento a Vencimiento.....	26
Descuento Orden IF.....	35
Consultas.....	38
Consulta de Información Documentos.....	38
Consulta de Información de Documento.....	39
Tasas.....	40
Cambios de Estatus.....	41
Reportes.....	42
Documentos por Estatus.....	42
Cambios de Estatus.....	43
Convenio Modificadorio y Carátula.....	44
Anexo.....	45
Generar Archivo.....	45
Guardar como.....	47
Generar PDF.....	49

I. INTRODUCCIÓN

Este manual está diseñado para los usuarios con perfil de **PROVEEDOR** o **PYME** dentro de la plataforma electrónica de NAFINET y se presentan los procedimientos que se necesitarán para operar el módulo de **Descuento Electrónico** dentro del Programa de Cadenas Productivas.

El Programa de Cadenas Productivas instrumentado en el 2001 permite a través de una plataforma electrónica la interacción de todos los participantes en una cadena de suministro (proveedores, grandes empresas e intermediarios financieros), algunos de los beneficios que reciben los proveedores son:

- Mejoran su capital de trabajo obteniendo liquidez inmediata.
- Acceso a una plataforma multi-banco.
- Reducción de gastos de gestión y cobranza.
- Certeza en el flujo sobre sus documentos por cobrar.
- Tasas competitivas.
- Cero comisiones.
- Permanencia y desarrollo como empresa mexicana.

Sobre el financiamiento a los proveedores la plataforma tiene la posibilidad de que estos adelanten el cobro de sus cuentas por cobrar dados de alta por las grandes empresas, así como la de consultar su información de pagos por medio de consultas y reportes avanzados.

II. ACCESO AL SISTEMA

Para ingresar al sistema bastará con digitar la siguiente dirección electrónica:
<https://cadenas.nafin.com>

La pantalla de acceso principal solicita la clave de USUARIO y CONTRASEÑA las cuales son alfanuméricas y constaran de 8 dígitos.

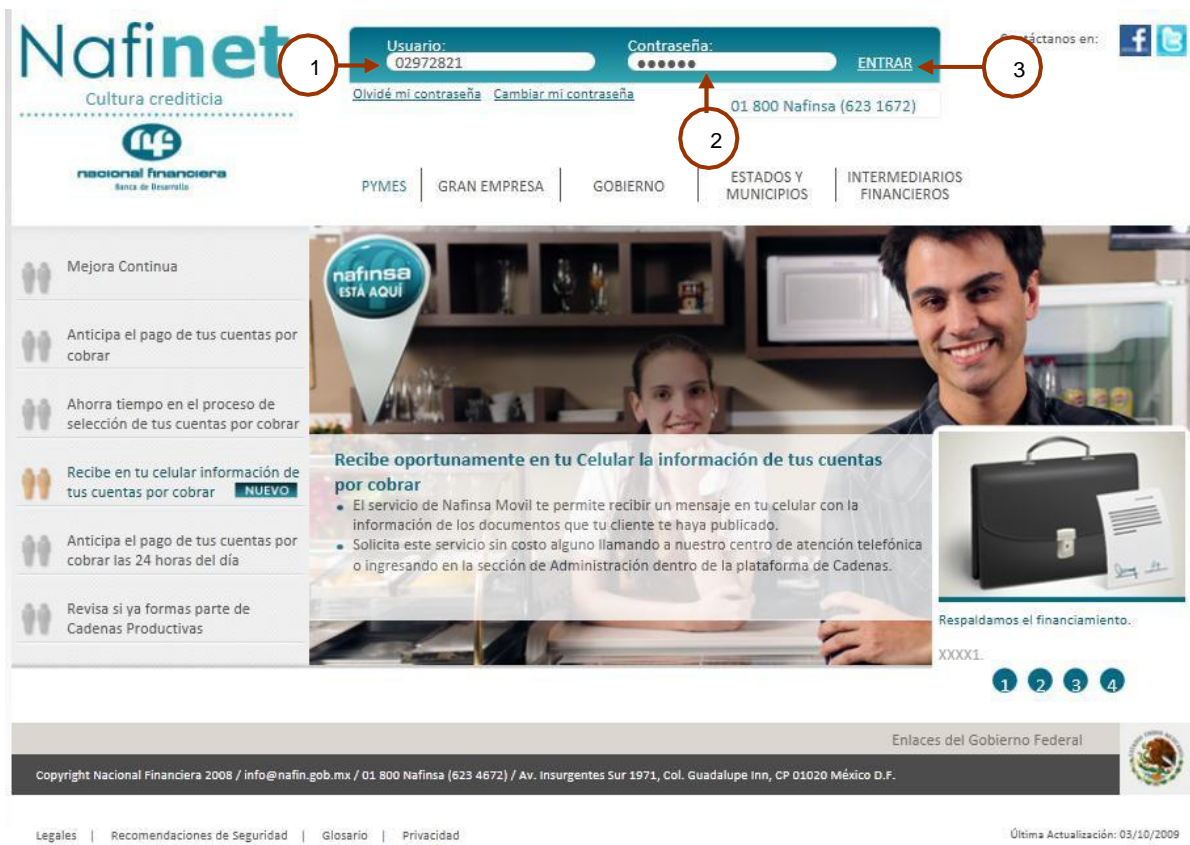

- | | |
|---|---|
| I | Introducir la Clave del Usuario la cual puede ser de tipo alfanumérico |
| I | Introducir la Clave de Contraseña del que se firma en el sistema. |
| I | Presionar el botón de Entrar |

III. PANTALLA PRINCIPAL

Después de que el sistema validó el usuario y contraseña, se mostrará la siguiente pantalla:

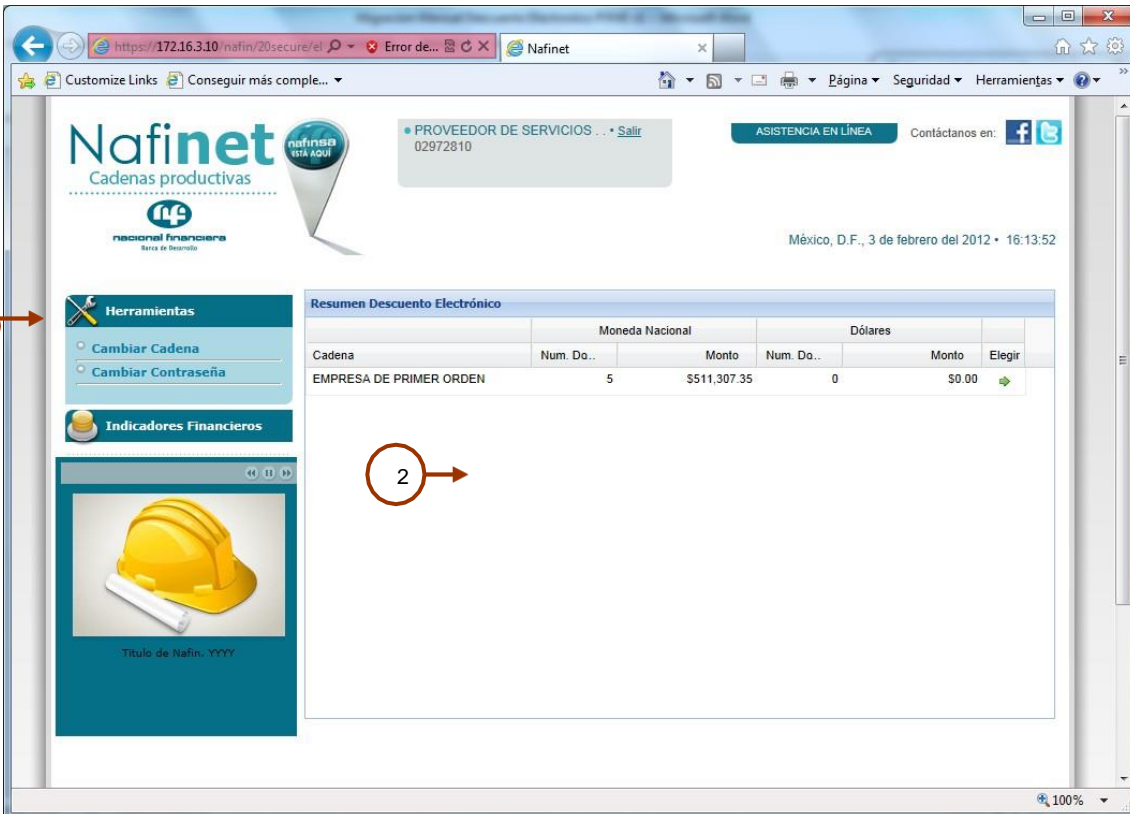

Cadena	Moneda Nacional		Dólares		Elegir
	Num. Do..	Monto	Num. Do..	Monto	
EMPRESA DE PRIMER ORDEN	5	\$511,307.35	0	\$0.00	<input type="checkbox"/>

En la barra izquierda se muestran los menús de **(1) Herramientas** e **Indicadores Financieros** y en la parte derecha es el área de trabajo en donde aparecen las **(2) EPOS** en las cuales se tiene operación y se deberá seleccionar **ELEGIR** una Cadena para poder consultar su información. Una vez seleccionada la Cadena Productiva, se generará la pantalla correspondiente a Esta pantalla esta conformada por cuatro secciones:

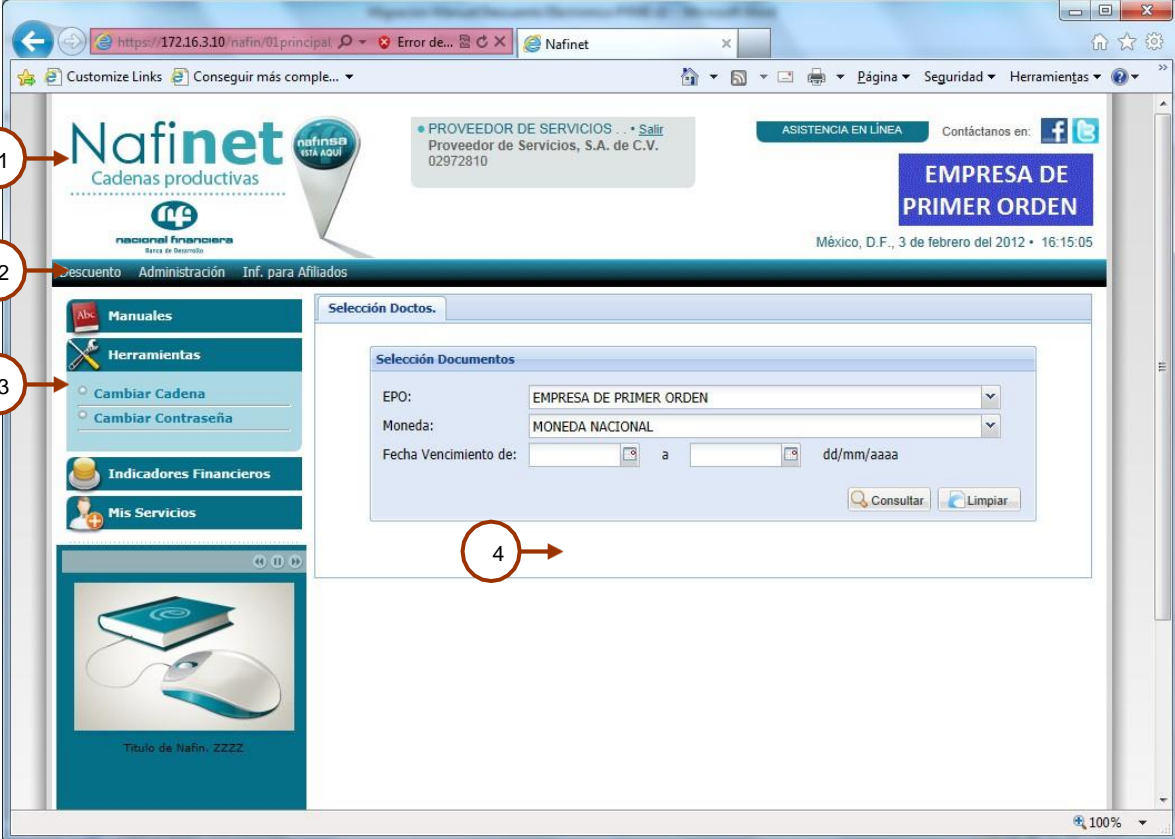

- 1 → Nafinet logo
- 2 → Descuento Administración Inf. para Afiliados
- 3 → Herramientas
- 4 → Selección Documentos form

III.1 Encabezado

Que muestra el logotipo del sistema, el usuario que está conectado, logotipo de la EPO en la cual está conectada, las ligas de facebook y twitter de Nafin.

III.2 Barra superior

Desglose de los productos e información del sistema (Descuento, Administración e Información para Afiliados).

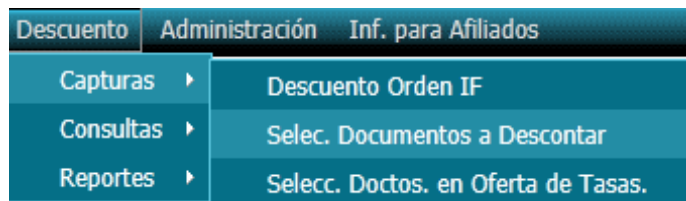

III.3 Barra izquierda

Se muestran los accesos directos a las operaciones más frecuentes (manuales, herramientas, indicadores financieros, mis servicios) aparece y desaparece.

III.4. Área de trabajo

Se presenta la información, reportes, consultas del propio sistema, así como avisos o nuevos lanzamientos de productos, por ejemplo el registro de Nafinsa Móvil.

Resumen Descuento Electrónico					
Cadena	Moneda Nacional		Dólares		Elegir
	Num. Do..	Monto	Num. Do..	Monto	
EMPRESA DE PRIMER ORDEN	5	\$511,307.35	0	\$0.00	➔

IV. Barra Superior

Capturas / Selección de Documentos a Descontar

Ruta de Acceso

Descuento/ Capturas / Selec. Documentos a Descontar

Objetivo

Seleccionar los documentos que se desea descontar para financiamiento.

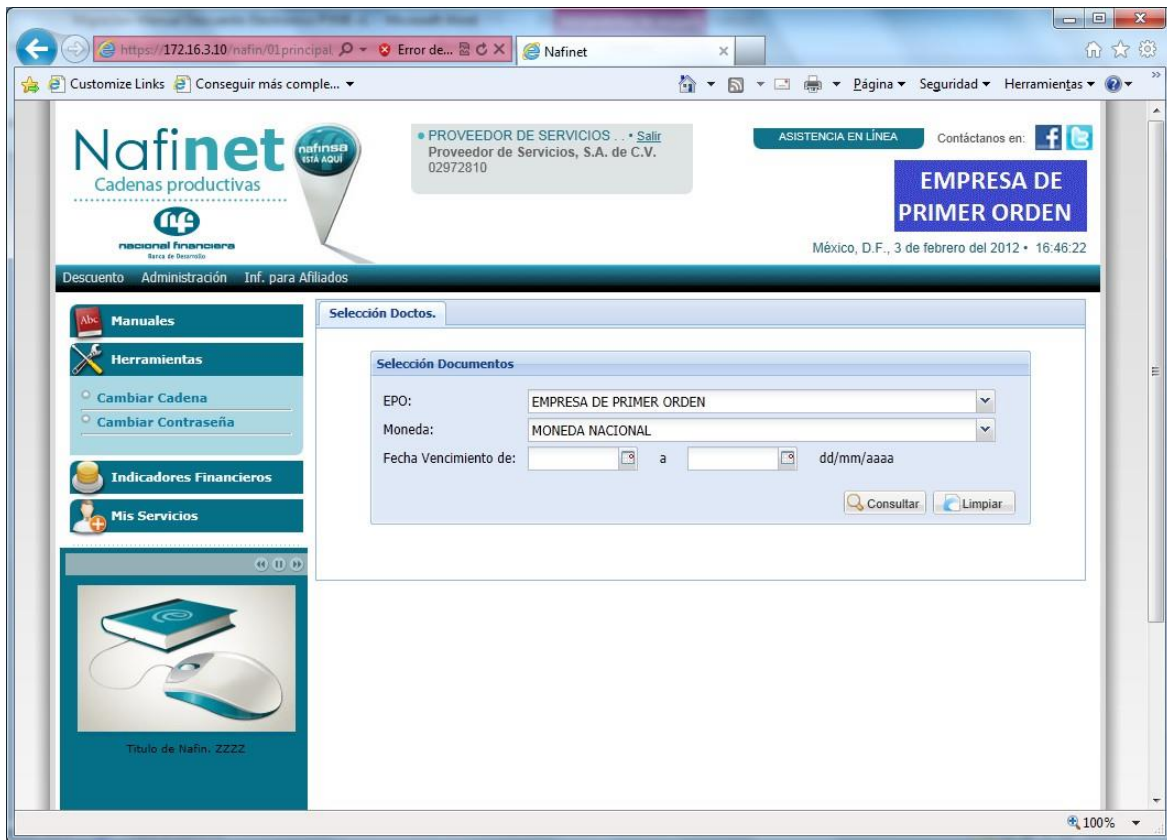

Nafinet

Cadenas productivas

nacional financiera

Banca de Desarrollo

Mensajes frecuentes:

- **Operación fuera del Rango de Horario de Servicio.-** Al encontrarse fuera del horario de servicio el sistema mostrará una pantalla con la siguiente funcionalidad:
- **Esta operación será programada para el siguiente día hábil Fecha de siguiente día hábil.-** cuando:
 - Las Tasas Operativas del siguiente día hábil han sido capturadas totalmente.
 - El horario de servicio abierto ha terminado.
- **Factoraje 24 horas.-** Si el Intermediario Financiero y la EPO no tienen el parámetro factoraje 24hrs. no se podrán seleccionar documentos y aplica para:
- **El servicio de descuento de documentos se encuentra disponible sólo en días hábiles.-** Al intentar operar descuento en días inhábiles el sistema mostrará el siguiente mensaje:

Consultas Selecc. Documentos a Descontar.

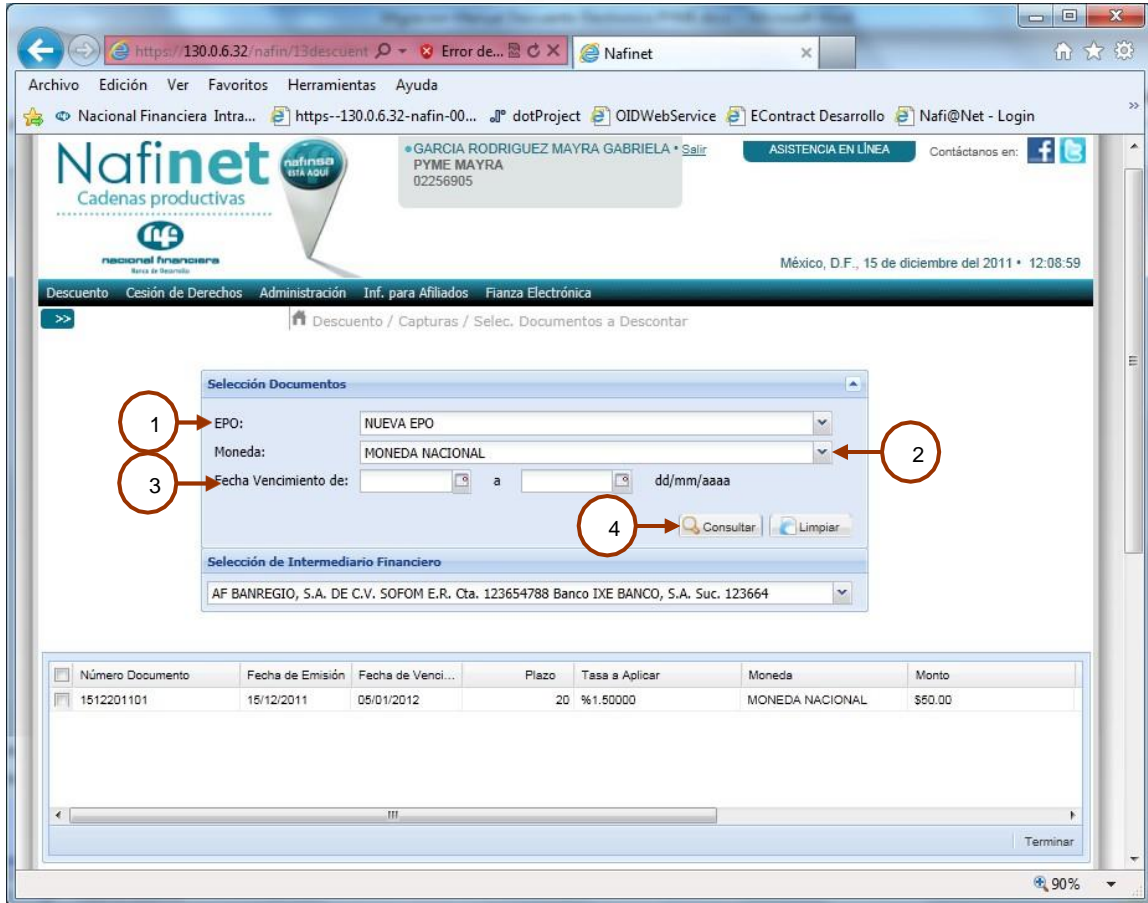

The main content area is titled "Descuento / Capturas / Selec. Documentos a Descantar". It features a form with the following fields:

- Selección Documentos:**
 - EPO: NUEVA EPO (dropdown menu, circled 1)
 - Moneda: MONEDA NACIONAL (dropdown menu, circled 2)
 - Fecha Vencimiento de: [] a [] dd/mm/aaaa (date input fields, circled 3)
 - Buttons: Consultar (circled 4), Limpiar
- Selección de Intermediario Financiero:** AF BANREGIO, S.A. DE C.V. SOFOM E.R. Cta. 123654788 Banco IXE BANCO, S.A. Suc. 123664 (dropdown menu)

Below the form is a table with the following data:

Número Documento	Fecha de Emisión	Fecha de Venci...	Plazo	Tasa a Aplicar	Moneda	Monto
1512201101	15/12/2011	05/01/2012	20	%1.50000	MONEDA NACIONAL	\$50.00

The page also includes a "Terminar" button at the bottom right and a zoom level of 90%.

Reglas del negocio

1	<i>Nombre de la EPO.</i> <input type="checkbox"/> Campo obligatorio <input type="checkbox"/> Solo mostrara las EPO´ s que se encuentran habilitadas y con las que tiene relación.
2	<i>Moneda</i> <input type="checkbox"/> Campo obligatorio
3	<i>Fecha de vencimiento de a.</i> <input type="checkbox"/> Campo opcional

Descripción de la pantalla

	Selecciona el nombre de la EPO y el tipo de moneda.
4	Al dar clic en el botón Consultar , Muestra la siguiente pantalla.

Selección de Documento

Objetivo

- Aplicar al monto original del documento, el monto de las notas de crédito emitidas por la Empresa de Primer Orden.
- Si la EPO seleccionada cuenta con el parámetro 1.1 “Aplicar Nota de Crédito a varios documentos”, se realizará el pago de una nota de crédito por medio de varios documentos (negociables).

130.0.6.32/nafin/13descuento/13forma1ext.jsp?idMenu=13P Error de certificado Nafinet

Favoritos Herramientas Ayuda

https--130.0.6.32-nafin-00... dotProject OIDWebService EContract Desarrollo Nafi@Net - Login EContract Prepro Promoepo Google Nacional Financiera

GARCIA RODRIGUEZ MAYRA GABRIELA • Salir
PYME MAYRA
02256905

ASISTENCIA EN LÍNEA Contáctanos en: f t

México, D.F., 15 de diciembre del 2011 • 13:20:06

Descuento Cesión de Derechos Administración Inf. para Afiliados Fianza Electrónica

Descuento / Capturas / Selec. Documentos a Descantar

Selección Documentos

EPO: NUEVA EPO

Moneda: MONEDA NACIONAL

Fecha Vencimiento de: dd/mm/aaaa

Consultar Limpiar

Selección de Intermediario Financiero

AF BANREGIO, S.A. DE C.V. SOFOM E.R. Cta. 123654788 Banco IXE BANCO, S.A. Suc. 123664

<input type="checkbox"/>	Número Documento	Fecha de Emisión	Fecha de Venci...	Plazo	Tasa a Aplicar	Moneda	Monto	Porcentaje de D...	Monto a Desco...	Importe de Intereses	Importe a Recibir
<input type="checkbox"/>	1512201101	15/12/2011	05/01/2012	21	%1.50000	MONEDA NACIONAL	\$50.00	%0.00	\$4.50	\$0.00	\$4.50

Terminar

TOTALES - MONEDA NACIONAL

Total Documentos	Monto	Monto a Descantar	Importe de Intereses	Importe a Recibir
1	\$50.00	\$4.50	\$0.00	\$4.50

Reglas del negocio.

5	<p><i>Selección de Intermediario Financiero</i> Campo obligatorio. lo permite si está activado el Limite por EPO, de lo contrario envía un mensaje de error</p>
6	<p><i>Selección</i> Campo Obligatorio.</p>

NOTA:

- Si la Pyme tiene firmado un Contrato de Instrucción Irrevocable y el IF seleccionó alguna moneda como tipo de moneda de descuento, al consultar en la pantalla el Combo IF mostrará únicamente el Descontante (el nombre del IF) que otorgó el crédito con el cual se firmó la Instrucción Irrevocable.
- Si la EPO seleccionada tiene activado el parámetro “Validar Fecha Límite” y la Fecha “Vencimiento Línea de Crédito” o la fecha “Cambio de Administración” han llegado a su vencimiento la Fecha “Vencimiento Línea de Crédito” o la fecha “Cambio de Administración” parametrizadas por el IF seleccionado para el descuento han llegado a su vencimiento se mostrará el mensaje:

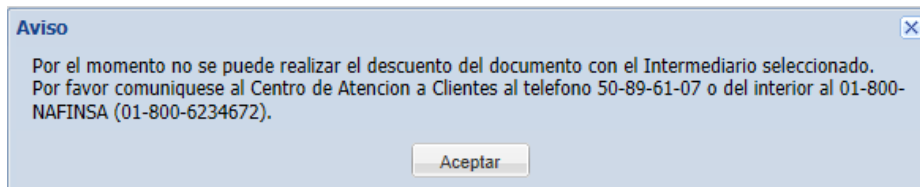

- Si los documentos a seleccionar están publicados con moneda Dólar Americano y la relación EPO – IF seleccionada opera con FONDEO PROPIO, el cálculo del plazo para el descuento deberá ser similar que el de los documentos seleccionados con moneda nacional; de manera que los documentos deberán ser fondeados el mismo día en que se está realizando la solicitud de descuento (día en que se están seleccionando los documentos).

Descripción de la pantalla

1	Seleccionar con el mouse <i>Nombre de la EPO</i>
4	Al dar clic en el botón Consultar , indica los Intermediarios Financieros relacionados con esa EPO
5	Seleccionar con el mouse <i>Selección de Intermediario Financiero</i> , si la pyme opera instrucción Irrevocable se mostrarán en el combo el IF con el que se firmó la instrucción Irrevocable.

6	Seleccionar los documentos a descontar en el campo “ <i>Selección</i> ”.
	En automático el sistema envía los totales y documento Pre-seleccionado
7	Al dar clic en el botón Terminar muestra la pantalla de pre-acuse de la selección del documento

Resumen de Notas de Crédito Aplicadas

- En esta pantalla se mostrarán las notas de crédito a las notas de crédito aplicadas a un documento.
- Si la EPO seleccionada cuenta con el parámetro 1.1 en la liga “Se aplicarán notas de crédito a sus documentos, para consultarlos dar clic aquí”, se mostrarán Todas las Notas de Crédito con sus respectivos documentos aplicados a cada una en la pantalla.

No. Nota	Fecha de Emisión	Moneda	Monto	Tipo Factoraje
No. Docto. Aplicado: 1512201101 - Monto: \$50				
1612201101	16/12/2011	MONEDA NACIONAL	\$ 10.00	Nota de credito
Saldo del documento	\$ 40.00	Monto Total de Notas	\$ 10.00	

Descripción de la pantalla

1	Al dar clic en , envía la pantalla inicial de “Selección de documentos”.
---	--

Pre-acuse de Selección de Documentos.

GARCIA RODRIGUEZ MAYRA GABRIELA - Salir
PYME MAYRA
02258905

ASISTENCIA EN LÍNEA

Contáctanos en:  

México, D.F., 16 de diciembre del 2011 - 12:24:39

Descuento Cesión de Derechos Administración Inf. para Afiliados Fianza Electrónica

>> Descuento / Capturas / Selec. Documentos a Descontar

PRE ACUSE - SELECCION DE DOCUMENTOS

IF Seleccionado	EPO	Número de Doc...	Moneda	Monto Documento	Porcentaje de D...	Monto a Desco...	Importe de Int
AF BANREGIO, S.A. D...	NUEVA EPO	1512201101	MONEDA NACIONAL	\$50.00	%100.00	\$50.00	\$0.00

Revisar Transmitir Derecho Cancelar

EPO	Total Monto Documento	Total Monto Descuento	Total Monto Interes	Total Importe Recibir
NUEVA EPO	\$50.00	\$50.00	\$0.00	\$50.00

Descripción de la pantalla

1	Dar clic en el botón Transmitir Derecho . Muestra la siguiente pantalla.
2	Al dar clic en el botón Revisar . Regresa a la pantalla Selección de Documentos a Descontar.
3	Al dar clic en el botón Cancelar . Cancela el proceso y limpia la pantalla.

Confirmación de la Selección de Documentos.

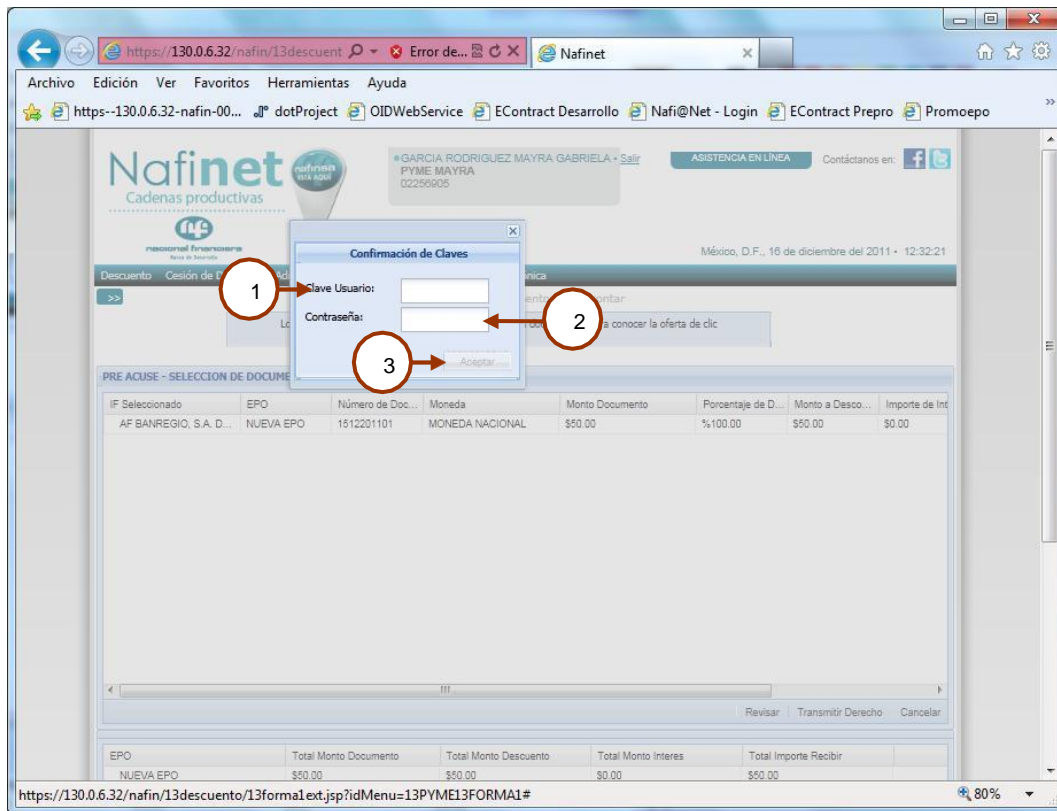

Reglas del negocio

1	Clave del Usuario y Digitar. □ Campo obligatorio.
2	Digitar la Contraseña. □ Campo obligatorio.

Descripción de la pantalla

1	Posicionarse en el campo <i>Clave del Usuario</i> y Digitar.
---	--

	Presionar la tecla Tabulador o con el mouse posicionarse en el siguiente campo.
2	Digitar la <i>Contraseña</i> .
	Presionar la tecla Tabulador o con el mouse posicionarse en el siguiente campo.
3	Al dar clic en el botón Aceptar . Muestra los datos generales del documento será realizado correctamente el descuento del documento.

Clave de cesión de derechos

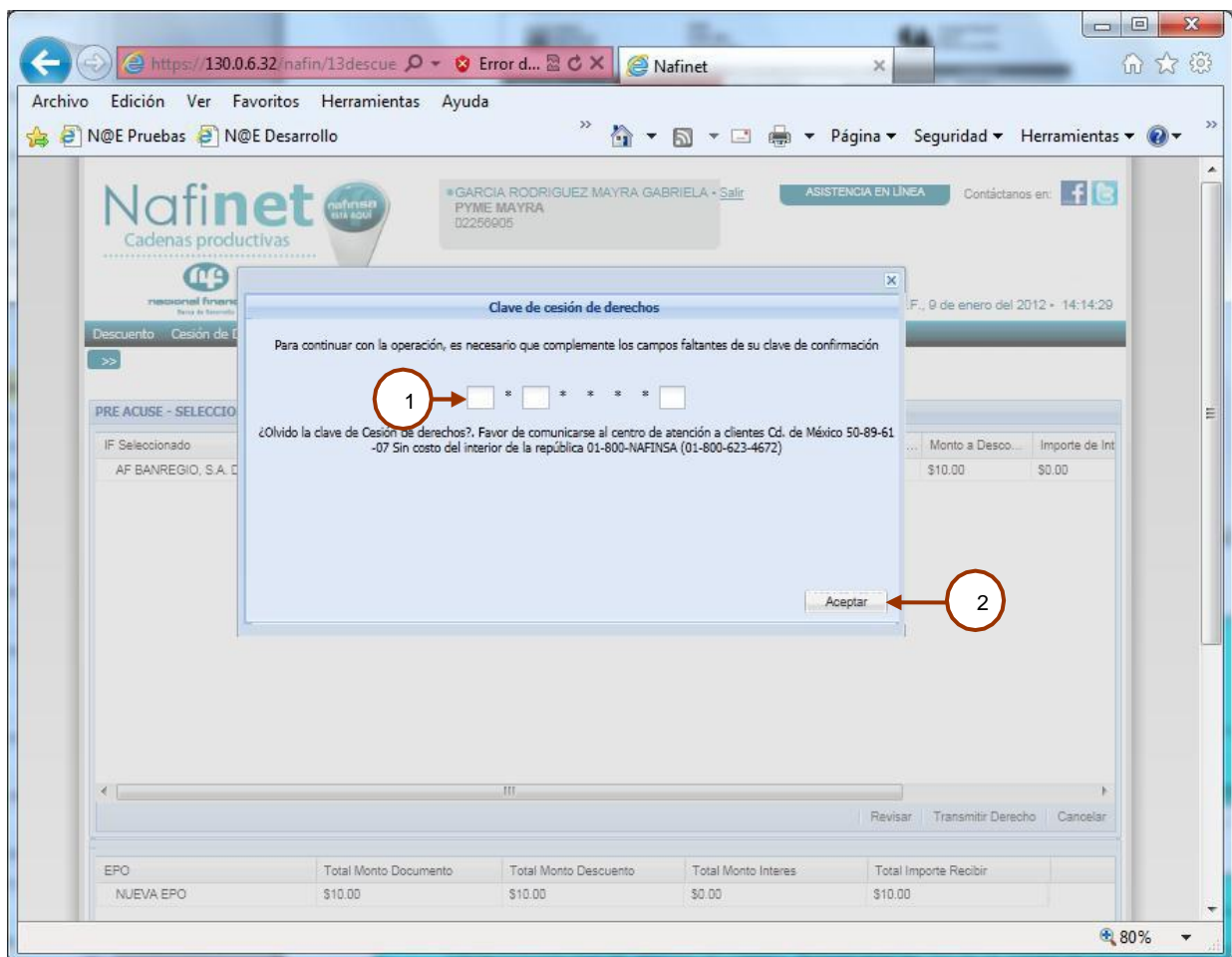

Reglas del negocio

1	<i>Posición</i> . Campo obligatorio. El sistema pedirá tres dígitos aleatorios de la clave
---	--

Descripción de la pantalla

1	Posicionarse en el campo <i>Posición</i> y Digitar.
---	---

	Presionar la tecla Tabulador o con el mouse posicionarse en el siguiente campo.
2	Al dar clic en el botón Aceptar . El sistema presenta el acuse.

Acuse de Selección del Documento.

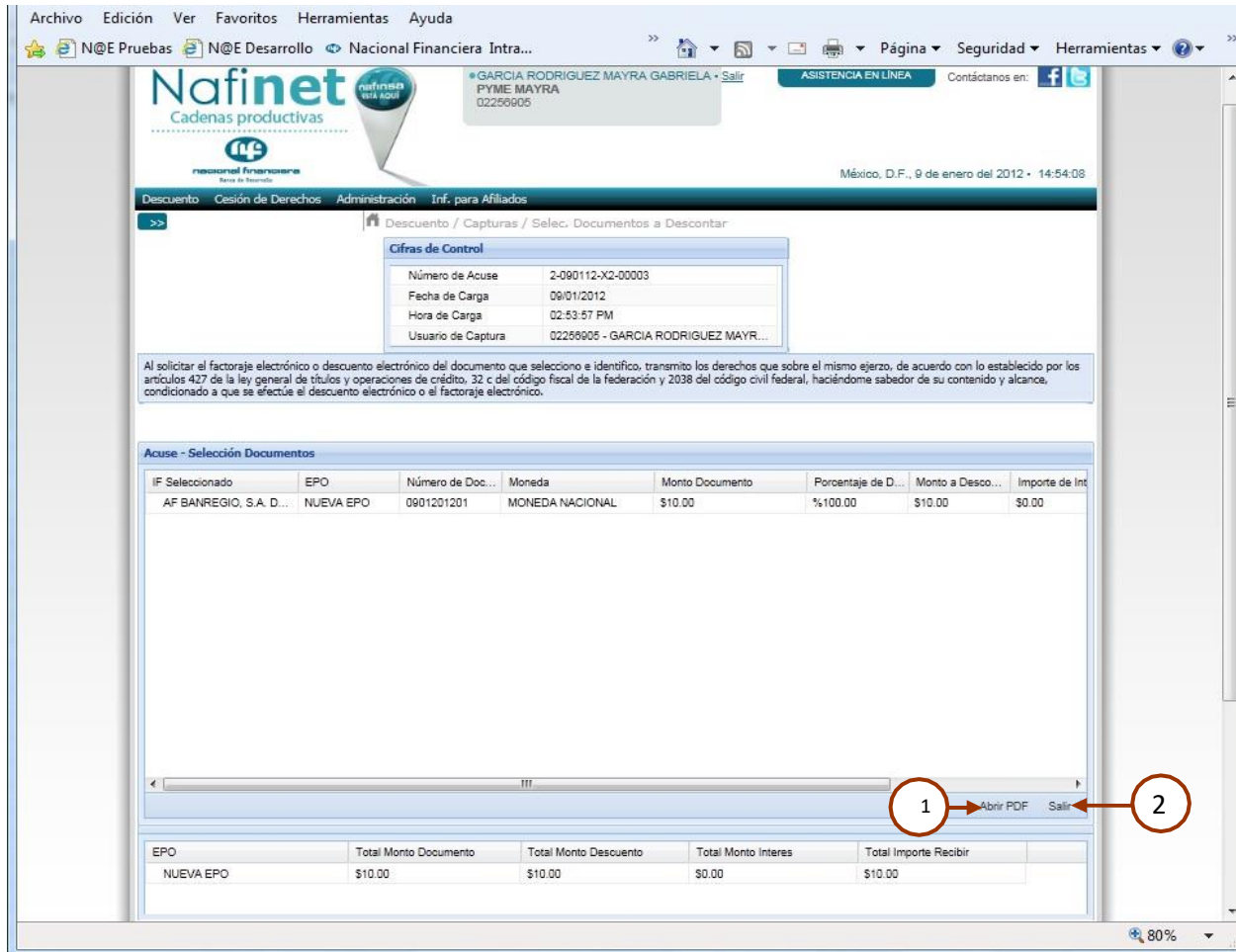

Archivo Edición Ver Favoritos Herramientas Ayuda

N@E Pruebas N@E Desarrollo Nacional Financiera Intra...

Nafinet Cadenas productivas

nacional financiera Banca de Desarrollo

México, D.F., 9 de enero del 2012 - 14:54:08

Descuento Cesión de Derechos Administración Inf. para Afiliados

Descuento / Capturas / Selec. Documentos a Descantar

Cifras de Control

Número de Acuse	2-090112-X2-00003
Fecha de Carga	09/01/2012
Hora de Carga	02:53:57 PM
Usuario de Captura	02259905 - GARCIA RODRIGUEZ MAYR...

Al solicitar el factoraje electrónico o descuento electrónico del documento que selecciono e identifico, transmito los derechos que sobre el mismo ejerzo, de acuerdo con lo establecido por los artículos 427 de la ley general de títulos y operaciones de crédito, 32 c del código fiscal de la federación y 2038 del código civil federal, haciéndome sabedor de su contenido y alcance, condicionado a que se efectúe el descuento electrónico o el factoraje electrónico.

Acuse - Selección Documentos

IF Seleccionado	EPO	Número de Doc...	Moneda	Monto Documento	Porcentaje de D...	Monto a Desc...	Importe de Int
AF BANREGIO, S.A. D...	NUEVA EPO	0901201201	MONEDA NACIONAL	\$10.00	%100.00	\$10.00	\$0.00

1 → Abrir PDF ← Salir 2

EPO	Total Monto Documento	Total Monto Descuento	Total Monto Interes	Total Importe Recibir
NUEVA EPO	\$10.00	\$10.00	\$0.00	\$10.00

80%

Descripción de la pantalla

1	Al dar clic en el botón Imprimir PDF . Muestra la pantalla de imprimir (Ver procedimiento al final del documento).
2	Al dar clic en el botón Salir . Cierra la pantalla, regresa a la pantalla anterior.

Ejemplo del correo electrónico

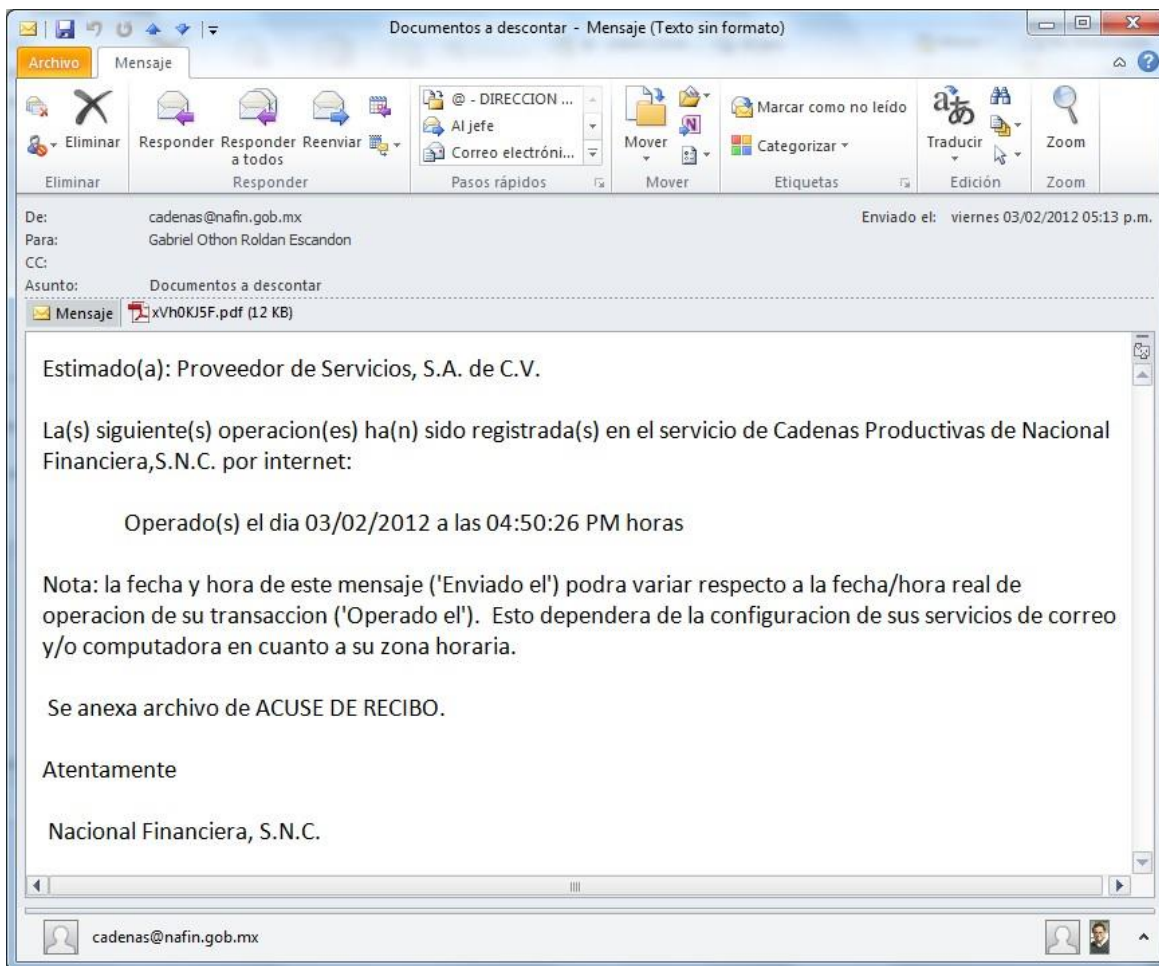

Nafinet

Cadenas productivas

nacional financiera
Banca de Desarrollo

PYME Bloqueada

Descripción de la pantalla

Si la pyme está bloqueada muestra el siguiente mensaje “*Por el momento no es posible seleccionar documentos, su servicio ha sido bloqueado. Para cualquier aclaración o duda, favor de comunicarse al Centro de Atención a Clientes Cd. De México 50-89-61-07. Sin costo desde el interior de la República 01-800-NAFINSA (01-800-623-4672)*”

Contrato Electrónico para la PYME

Objetivo

Aceptación de los términos y condiciones del contrato de operación para la Cadena del Infonavit: “Entrega Anticipada de Vivienda”.

Aviso importante de modificación

Transporte Terrestre Viaje Redondo en Autobús de Turismo

- Siete noches de hospedaje en hoteles de 4 estrellas y una en Autobús
- Traslados en el Ferrocarril CHEPE(en primera clase) de los Mochis-Divisadero-Barrancas del Cobre
- Seis Desayunos Tipo Americano, Una comida y Una cena
- Visitas y Recorridos: Mazatlan: Bahía de Topolobampo, Isla Pájaros y recinto Los Delfines; Los Mochis: traslado en el Ferrocarril Chihuahua-Pacífico CHEPE y Casita de Rancho; Barrancas del Cobre: Piedra Volada y miradores; Creel: Lago de Arareco, Valles de los Hongos y las Ranas, Mision Jesuita de San Ignacio, campos menonitas y Ciudad Cuauhtemoc; Chihuahua: Centro Historico, Catedral, Palacio de Gobierno, Museo Hidalgo, Macro Plaza, Iglesia San Francisco y Museo de la Revolución (antes casa de Pancho Villa); Zacatecas: Centro Historico, templos del Carmen y San Francisco, Teatro de la Paz(exterior) y Plaza Fundadores
- Coordinador de grupo y guías locales
- Propinas a maleteros y camaristas
- Seguro de viaje en traslados y estancia

1 Ver contrato

2 Aceptar contrato

3 Continuar

Entlaces del Gobierno Federal

Descripción de la pantalla

1	Consultar términos y condiciones del contrato.
2	Seleccionar con el mouse el campo <i>Aceptar Contrato</i> .
3	Al dar clic en el botón Continuar , muestra la pantalla de confirmación de usuario y contraseña

Confirmación de Contraseña del Usuario

Reglas del negocio.

1	Clave del Usuario Campo obligatorio
2	Contraseña Campo obligatorio

Descripción de la pantalla

1	<p>1. Digitar la clave del usuario</p> <p>2. Presionar la tecla Tabulador o con el mouse posicionarse en el siguiente campo.</p>
2	<p>1. Digitar la contraseña</p> <p>2. Presionar la tecla Tabulador o con el mouse posicionarse en el siguiente campo.</p>

3

Al dar clic en el botón **Aceptar**, Si es correcta la clave y contraseña el sistema desplegara el menú de capturas, permitiendo realizar operaciones
Si la clave y contraseña no es correcta el sistema muestra un mensaje indicando que no fue correcta y muestra el contrato.
Si la PYME está afiliada a la EPO mostrará en el campo Nombre de la EPO "Entrega Anticipada de Vivienda". Si no está afiliada no la mostrara.

Convenio Electrónico de IF

Objetivo

La Pyme conozca y acepta las condiciones del convenio para poder operar Descuento Electrónico.

MANUAL DE USUARIO

• PATERNO MATERNO NOMBRE • Salir
OGY NETRO POL
00000034

ASISTENCIA EN LÍNEA Contáctanos en: f t

México, D.F., 26 de diciembre del 2011 • 18:51:51

Manuales

Herramientas

- Cambiar Cadena
- Cambiar Contraseña

Indicadores Financieros

Estadísticas

CONVENIO MODIFICATORIO AL CONTRATO DE DESCUENTO ELECTRÓNICO (EN LO SUCESIVO "EL CONTRATO ORIGINAL") QUE CELEBRAN POR UNA PARTE, EL FIDEICOMISO AAA GRUPO BIMBO A QUIEN EN LO SUCESIVO SE LE DENOMINARÁ "FIDEICOMISO AAA" Y POR LA OTRA, LA PERSONA (FÍSICA O MORAL, SEGÚN CORRESPONDA), CUYOS DATOS APARECEN EN LA CARÁTULA DEL CONTRATO ORIGINAL Y QUIEN HA ACCESADO A ESTE DOCUMENTO POR CUALQUIER MEDIO, EN LO SUBSECUENTE EL "SUJETO DE APOYO", AL TENOR DE LAS SIGUIENTES DECLARACIONES Y CLÁUSULAS:

"DECLARACIONES"

AMBAS PARTES DECLARAN:

a) Haber celebrado el Contrato Original en los términos que se señalan en el mismo, para operaciones de descuento electrónico en pesos.

b) Que sus representantes cuentan con todas las facultades necesarias para la celebración del presente convenio, de acuerdo a los instrumentos que fueron entregados al Fideicomiso AAA.

c) Que es su deseo modificar algunas de las cláusulas del Contrato Original, para realizar operaciones de descuento tanto en moneda nacional como en dólares, moneda de curso legal en los Estados Unidos de América, y ampliar los alcances de algunas de sus cláusulas.

1 Convenio

2 Acepto los terminos estipulados en el convenio

3 Aceptar

Enlaces del Gobierno Federal

Descripción de la pantalla

1	Consultar convenio.
1	Seleccionar con el mouse el campo <i>Acepto los términos estipulados en el convenio</i> .
2	Al dar clic en el botón Aceptar. Muestra la pantalla de confirmación de usuario y contraseña.

Confirmación de Aceptación

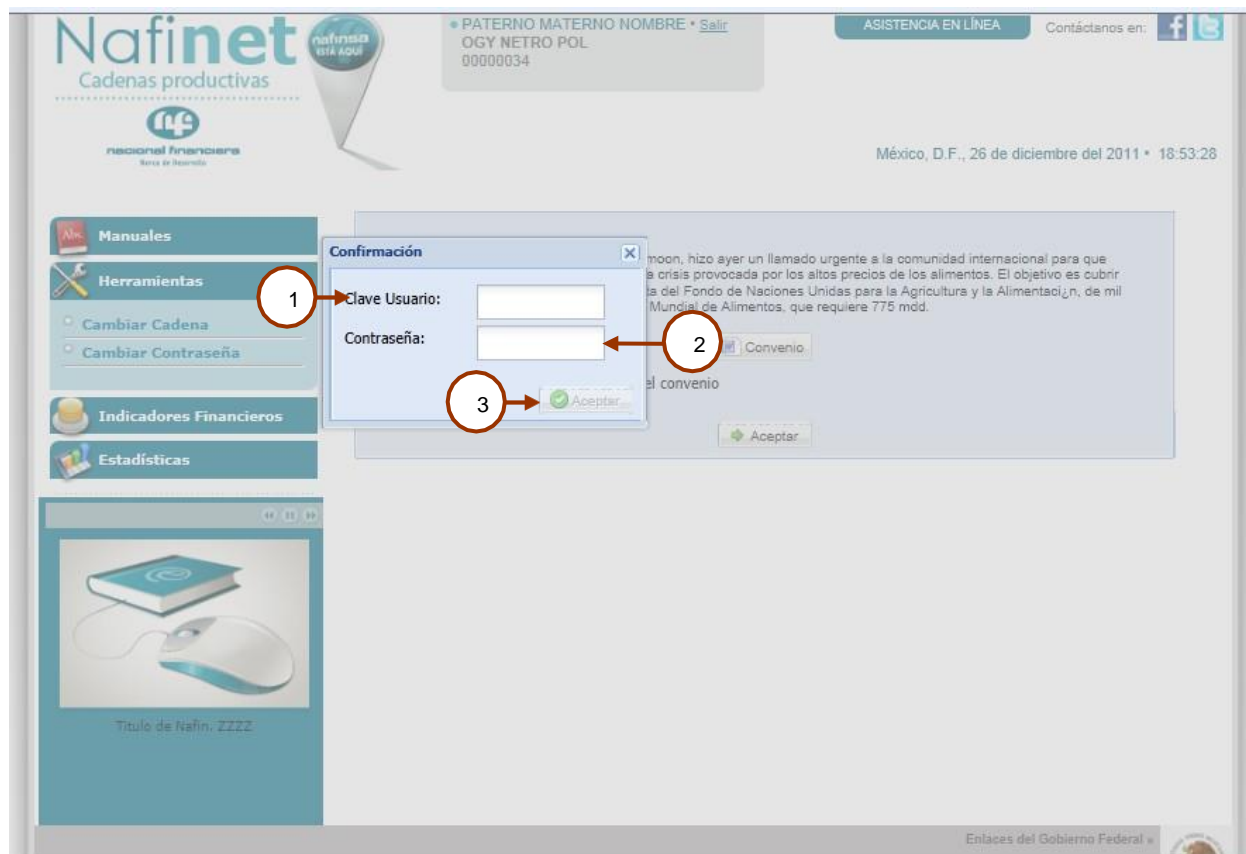

Descripción de la pantalla

1	Digitar la Clave del usuario.
2	Digitar la Contraseña.
3	Al dar clic en el botón Aceptar , Si es correcta la clave y contraseña el sistema desplegara el menú de capturas, permitiendo realizar operaciones.

- Si la clave y contraseña no es correcta el sistema muestra un mensaje indicando que no fue correcta y ha sido cancelado el proceso.

Selección Documentos Descuento a Vencimiento

Ruta de acceso:

Capturas / Selección Documentos Descuento a Vencimiento.

Objetivo

Permite a la PYME seleccionar los documentos con Factoraje vencido, previamente capturados por la EPO y aplicar Notas de Crédito.

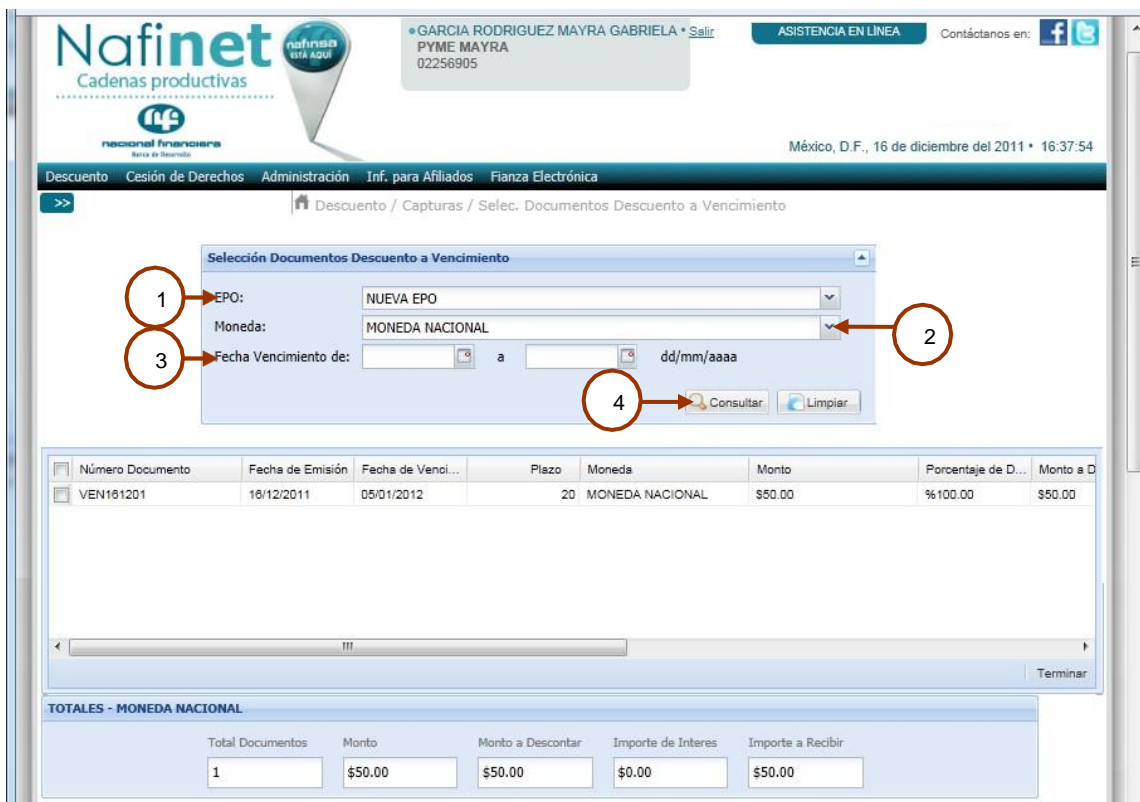

Selección Documentos Descuento a Vencimiento

EPO: NUEVA EPO
Moneda: MONEDA NACIONAL
Fecha Vencimiento de: dd/mm/aaaa

Número Documento	Fecha de Emisión	Fecha de Venci...	Plazo	Moneda	Monto	Porcentaje de D...	Monto a D
VEN161201	16/12/2011	05/01/2012	20	MONEDA NACIONAL	\$50.00	%100.00	\$50.00

TOTALES - MONEDA NACIONAL

Total Documentos	Monto	Monto a Descontar	Importe de Interes	Importe a Recibir
1	\$50.00	\$50.00	\$0.00	\$50.00

Consulta de Selección Documentos con Factoraje Vencido.

Reglas del negocio

1	<p><i>Nombre de la EPO.</i></p> <p>Campo obligatorio Sólo mostrara las EPO' s que se encuentran habilitadas y con las que tiene relación.</p>
2	<p><i>Moneda</i></p> <p>Campo obligatorio</p>

3	Fecha de vencimiento de a. Campo opcional.
---	---

Descripción de la pantalla.

	Seleccionar o captura cualquier criterio de búsqueda.
4	Al dar clic en el botón Consultar . Muestra la información de la consulta ver la siguiente pantalla.

Notas:

- Se podrán aplicar Notas de Crédito a sus documentos, siempre y cuando la EPO relacionada cuente con el parámetro 1 ó 1.1 "Aplicar Nota de Crédito a varios documentos", para que se realice el pago de una nota de crédito a varios documentos.
- Cuando existan Notas de Crédito por aplicar se mostrará la liga "Se aplicaran Notas de Crédito a sus documentos, para consultarlos dar clic aquí", la cual mostrará unos de los siguientes pop up dependiendo del parámetro.

PARAMETRO 1

No. Nota	Fecha de Emisión	Moneda	Monto	Tipo Factoraje
☒ No. Docto. Aplicado: VEN161201 - Monto: \$50				
nota161202	16/12/2011	MONEDA NACIONAL	\$ 10.00	Nota de credito
Saldo del documento	\$ 40.00	Monto Total de Notas	\$ 10.00	

PARAMETRO 2

No. Docto.	Fecha de Emisión	Moneda	Monto Docto	Monto Aplicado	Saldo Docto	Tipo Factoraje
☒ No. Nota: nota0112201 - Monto: \$20						
VEN161201	16/12/2011	MONEDA NACIONAL	\$50.00	\$15.00	\$35.00	Vencido
1612201103	16/12/2011	MONEDA NACIONAL	\$40.00	\$5.00	\$35.00	Vencido

Selección del documento

Selección Documentos Descuento a Vencimiento

EPO: NUEVA EPO

Moneda: MONEDA NACIONAL

Fecha Vencimiento de: dd/mm/aaaa

Se aplicaran Notas de Crédito a sus documentos, para consultarlos presione el boton

Notas de Crédito

Consultar Limpiar

Número Documento	Fecha de Emisión	Fecha de Venci...	Plazo	Moneda	Monto	Porcentaje de D...	Monto a D
<input checked="" type="checkbox"/> VEN161201	16/12/2011	05/01/2012	16	MONEDA NACIONAL	\$35.00	%100.00	\$35.00
<input checked="" type="checkbox"/> 1612201103	16/12/2011	05/01/2012	16	MONEDA NACIONAL	\$35.00	%100.00	\$35.00

Terminar

TOTALES - MONEDA NACIONAL

Total Documentos	Monto	Monto a Descontar	Importe de Interes	Importe a Recibir
2	\$70.00	\$70.00	\$0.00	\$70.00

Reglas del negocio

1	<p>Selección</p> <ul style="list-style-type: none"> <input type="checkbox"/> Campo Obligatorio. <input type="checkbox"/> Sólo permite si está activado el Limite por EPO, de lo contrario envía un mensaje de error
---	--

Descripción de la pantalla

1	Seleccionar los documentos a descontar o seleccionar todos al dar clic en el ícono  que se encuentra en la parte superior del layout.
2	Al dar clic en el botón Terminar . Muestra la siguiente pantalla.

Pre-acuse del documento

[GARCIA RODRIGUEZ MAYRA GABRIELA](#) • [Salir](#) ASISTENCIA EN LÍNEA Contáctanos en: [f](#) [t](#)

México, D.F., 20 de diciembre del 2011 • 12:23:37

[Descuento](#) [Cesión de Derechos](#) [Administración](#) [Inf. para Afiliados](#) [Fianza Electrónica](#)

>> [Descuento / Capturas / Selec. Documentos Descuento a Vencimiento](#)

PRE ACUSE - SELECCION DE DOCUMENTOS

IF Seleccionado	Banco Depósito	Sucursal	Cuentas Depósito	EPO	Número Documento	Moneda	Monto
AF BANREGIO, S.A. D...	IXE BANCO, S.A.	123864	123654788	NUEVA EPO	VEN161201	MONEDA NACIONAL	\$35.00
AF BANREGIO, S.A. D...	IXE BANCO, S.A.	123864	123654788	NUEVA EPO	1612201103	MONEDA NACIONAL	\$35.00

[Revisar](#) [Transmitir Derecho](#) [Cancelar](#)

EPO	Total Monto Documento	Total Monto Descuento	Total Monto Interes	Total Importe Recibir
NUEVA EPO	\$70.00	\$70.00	\$0.00	\$70.00

Al solicitar el factoraje electrónico o descuento electrónico del documento que selecciono e identifiqué, transmito los derechos que sobre el mismo ejerzo, de acuerdo con lo establecido por los artículos 427 de la ley general de títulos y operaciones de crédito, 32 c del código fiscal de la federación y 2038 del código civil federal, haciéndome sabedor de su contenido y alcance, condicionado a que se efectúe el descuento electrónico o el factoraje electrónico.

Descripción de la pantalla

1	Dar clic en el botón Transmitir Derecho . Muestra la siguiente pantalla.
2	Al dar clic en el botón Revisar . Regresa a la pantalla Selección Documentos con Factoraje Vencido.
3	Al dar clic en el botón Cancelar . Cancela el proceso.

Confirmación del Documento

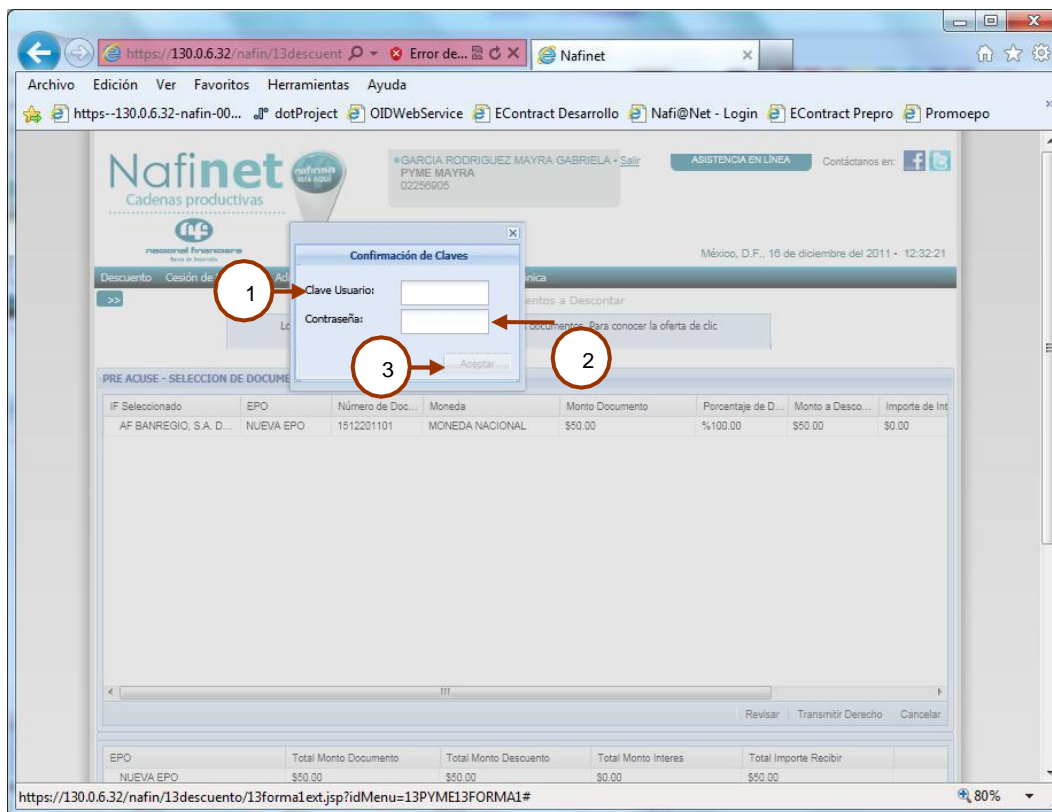

Reglas del negocio

1	Digitar <i>Clave del Usuario</i> . Campo obligatorio.
2	Digitar la <i>Contraseña</i> . Campo obligatorio.

Descripción de la pantalla

1	Posicionarse en el campo <i>Clave del Usuario</i> y Digitar el dato. Presionar la tecla Tabulador o con el mouse posicionarse en el siguiente campo.
2	Digitar la <i>Contraseña</i> . Presionar la tecla Tabulador o con el mouse posicionarse en el siguiente campo.
3	Al dar clic en el botón Aceptar . Muestra los datos generales del documento con será realizado correctamente el descuento del documento.

Generación de “Clave de confirmación de operaciones”

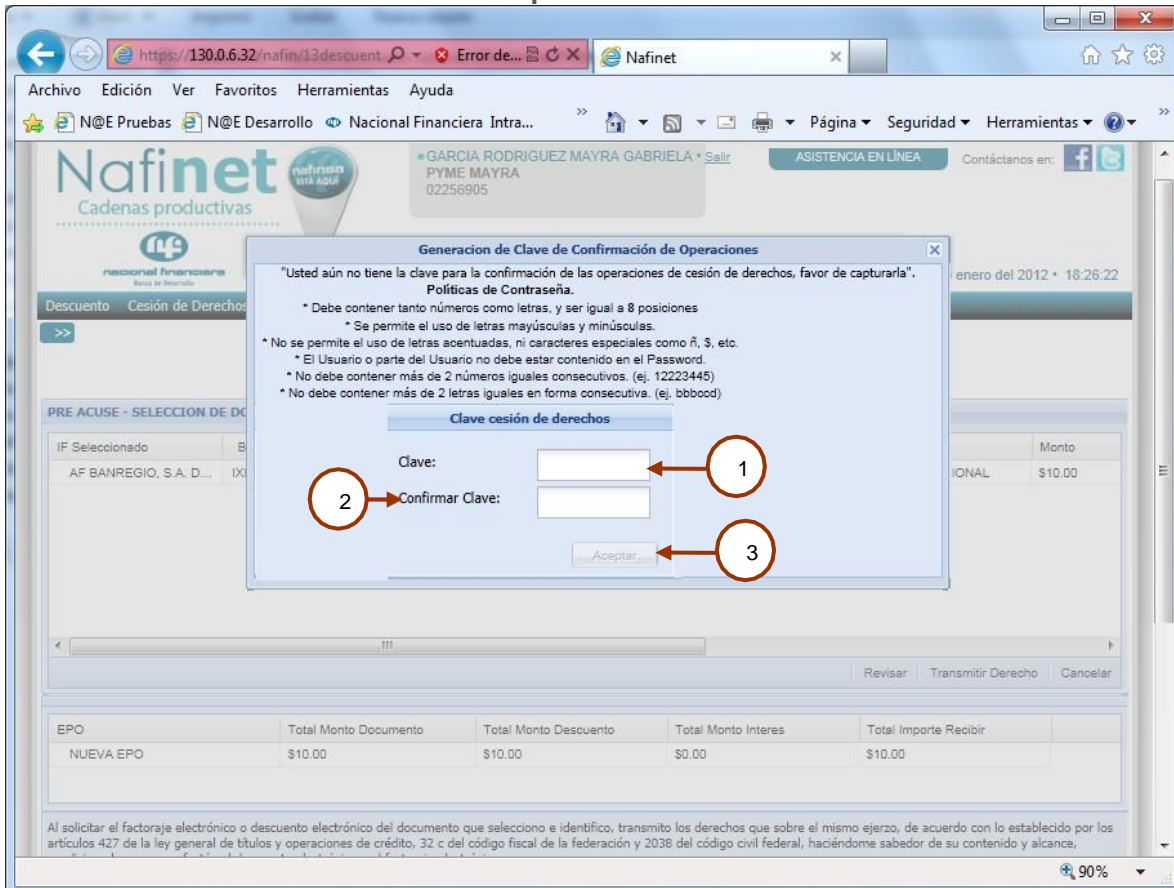

Reglas del negocio

1	<p>Clave.</p> <p>Campo obligatorio. Debe tener número como letras y ser igual a 8 posiciones Se permite el uso de letras mayúsculas y minúsculas No permite el uso de letras acentuadas, ni caracteres especiales como ñ,\$ El Usuario o parte del Usuario no debe estar contenido en el Password. No debe contener más de 2 números iguales consecutivos. (ej. 12223445) No debe contener más de 2 letras iguales en forma consecutiva. (ej. bbbccd)</p>
2	<p>Confirmación clave.</p> <p>Campo obligatorio. Debe ser la misma clave</p>

Descripción de la pantalla

1	Posicionarse en el campo <i>Clave</i> y Digitar.
---	--

	Presionar la tecla Tabulador o con el mouse posicionarse en el siguiente campo.
2	Digitar la <i>Confirmación de clave</i> .
	Presionar la tecla Tabulador o con el mouse posicionarse en el siguiente campo.
3	Al dar clic en el botón Aceptar . Muestra la confirmación de clave de confirmación de operaciones

Clave de cesión de derechos

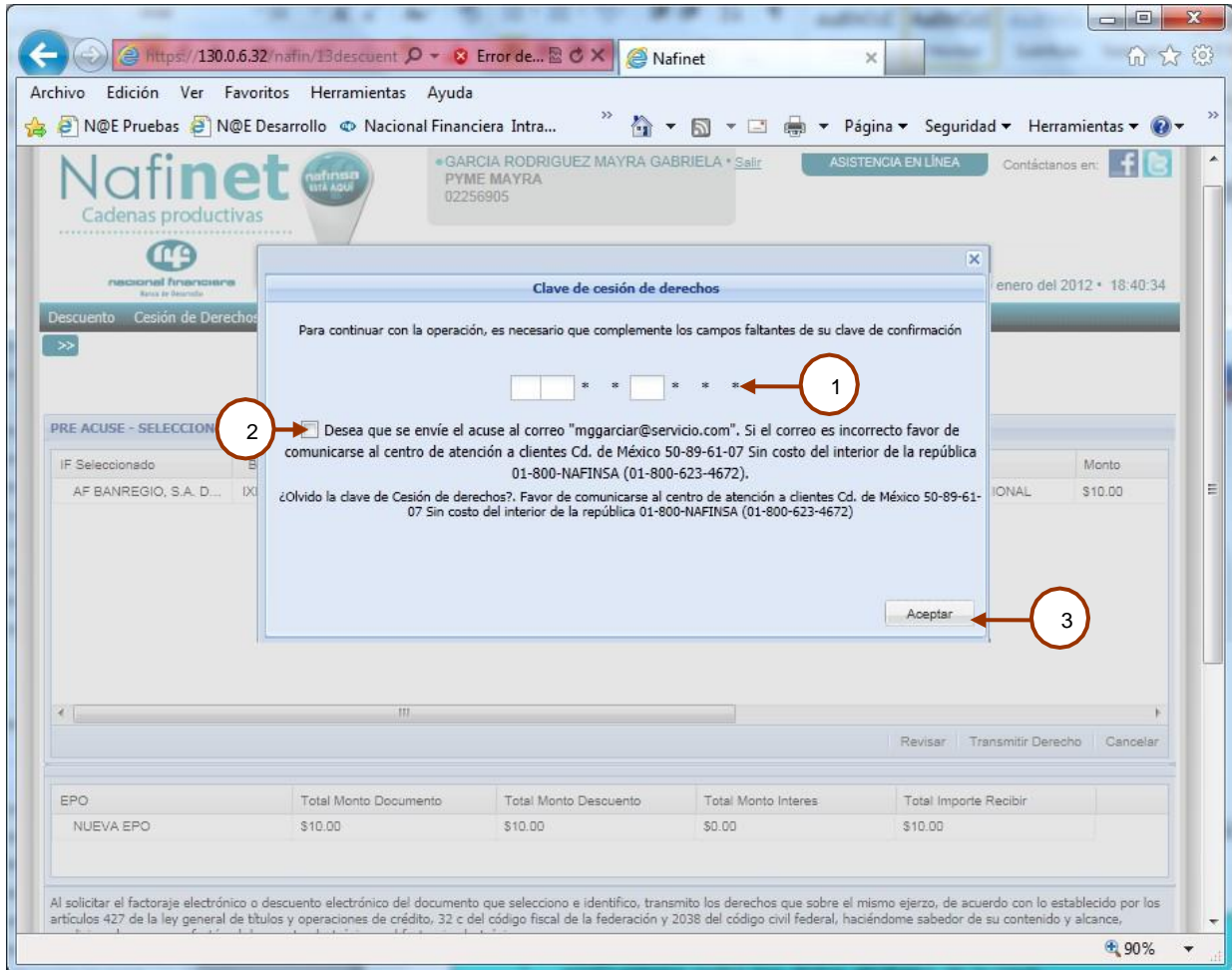

Clave de cesión de derechos

Para continuar con la operación, es necesario que complete los campos faltantes de su clave de confirmación

* * * * ← 1

2 Desea que se envíe el acuse al correo "mgarciar@servicio.com". Si el correo es incorrecto favor de comunicarse al centro de atención a clientes Cd. de México 50-89-61-07 Sin costo del interior de la república 01-800-NAFINSA (01-800-623-4672).

¿Olvidó la clave de Cesión de derechos?. Favor de comunicarse al centro de atención a clientes Cd. de México 50-89-61-07 Sin costo del interior de la república 01-800-NAFINSA (01-800-623-4672)

Aceptar ← 3

EPO	Total Monto Documento	Total Monto Descuento	Total Monto Interes	Total Importe Recibir
NUEVA EPO	\$10.00	\$10.00	\$0.00	\$10.00

Al solicitar el factoraje electrónico o descuento electrónico del documento que selecciono e identifiqué, transmito los derechos que sobre el mismo ejerzo, de acuerdo con lo establecido por los artículos 427 de la ley general de títulos y operaciones de crédito, 32 c del código fiscal de la federación y 2038 del código civil federal, haciéndome sabedor de su contenido y alcance,

Reglas del negocio

1	<p><i>Posición.</i></p> <p>Campo obligatorio. El sistema pedirá tres dígitos aleatorios de la clave</p>
2	<p>Desea que se envíe el acuse al correo "Correo indicado en la afiliación "</p> <p>Campo obligatorio. Al selección de este campo enviara, vía correo electrónico el acuse en un formato PDF</p>

Descripción de la pantalla

1	Posicionarse en el campo <i>Posición</i> y Digitar.
	Presionar la tecla Tabulador o con el mouse posicionarse en el siguiente campo.
2	Seleccionar con el mouse el campo <i>Desea que se envíe el acuse al correo "Correo indicado en la afiliación"</i>
	Presionar la tecla Tabulador o con el mouse posicionarse en el siguiente campo.
3	Al dar clic en el botón Aceptar . El sistema presenta el acuse.

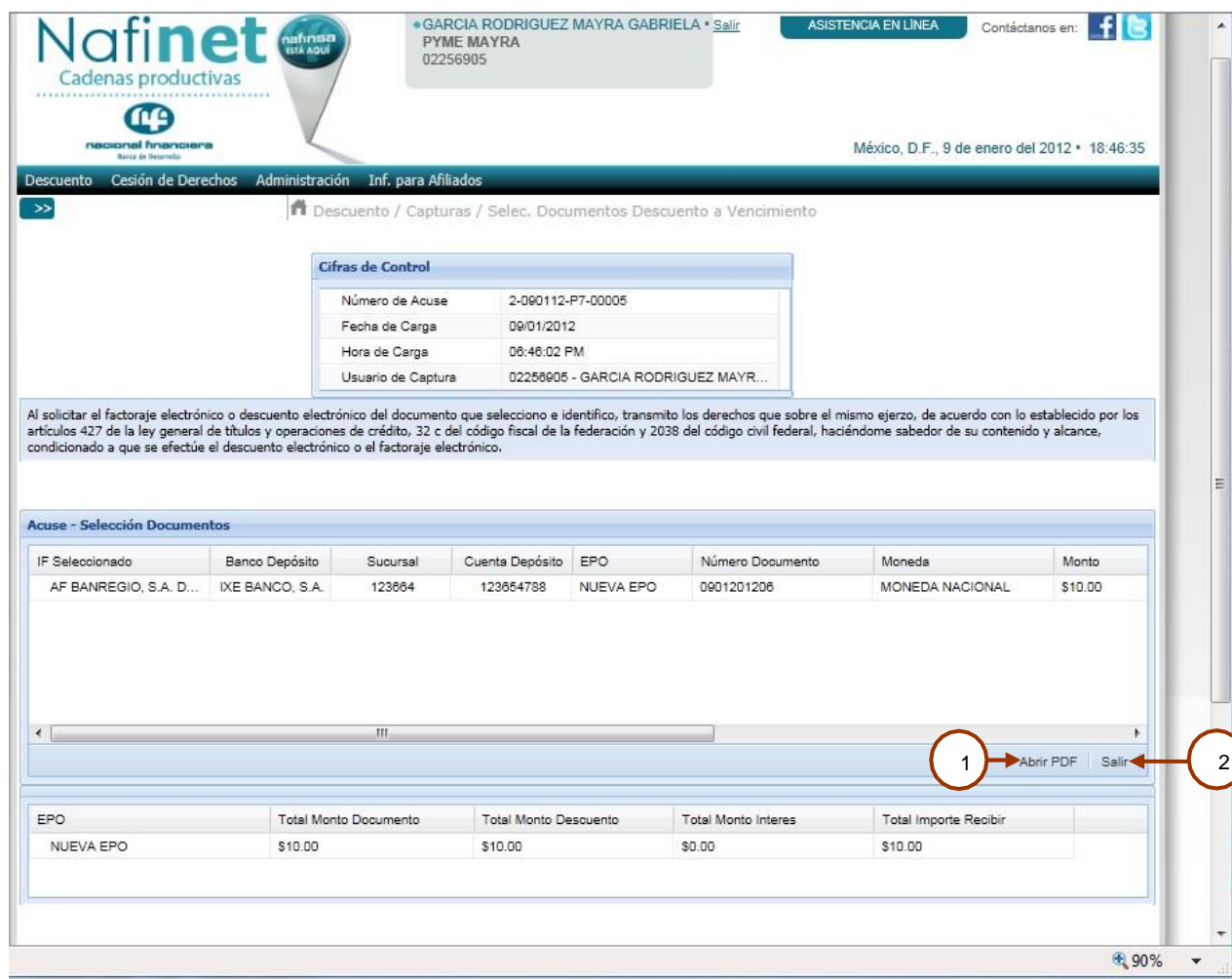
Acuse del Documento

GARCIA RODRIGUEZ MAYRA GABRIELA Salir ASISTENCIA EN LINEA Contáctanos en:  

México, D.F., 9 de enero del 2012 • 18:46:35

[Descuento](#) [Cesión de Derechos](#) [Administración](#) [Inf. para Afiliados](#)

[Descuento / Capturas / Selec. Documentos Descuento a Vencimiento](#)

Cifras de Control	
Número de Acuse	2-090112-P7-00005
Fecha de Carga	09/01/2012
Hora de Carga	06:46:02 PM
Usuario de Captura	02256905 - GARCIA RODRIGUEZ MAYR...

Al solicitar el factoraje electrónico o descuento electrónico del documento que selecciono e identifiqué, transmito los derechos que sobre el mismo ejerzo, de acuerdo con lo establecido por los artículos 427 de la ley general de títulos y operaciones de crédito, 32 c del código fiscal de la federación y 2038 del código civil federal, haciéndome sabedor de su contenido y alcance, condicionado a que se efectúe el descuento electrónico o el factoraje electrónico.

Acuse - Selección Documentos							
IF Seleccionado	Banco Depósito	Sucursal	Cuenta Depósito	EPO	Número Documento	Moneda	Monto
AF BANREGIO, S.A. D...	IXE BANCO, S.A.	123864	123864788	NUEVA EPO	0901201208	MONEDA NACIONAL	\$10.00

1 → [Abrir PDF](#) [Salir](#) ← 2

EPO	Total Monto Documento	Total Monto Descuento	Total Monto Interes	Total Importe Recibir
NUEVA EPO	\$10.00	\$10.00	\$0.00	\$10.00

90%

Descripción de la pantalla

1	Al dar clic en el botón Imprimir PDF . Muestra la pantalla de imprimir (Ver procedimiento al final del documento).
2	Al dar clic en el botón Salir . Cierra la pantalla, regresa a la pantalla anterior.

Ejemplo del correo electrónico

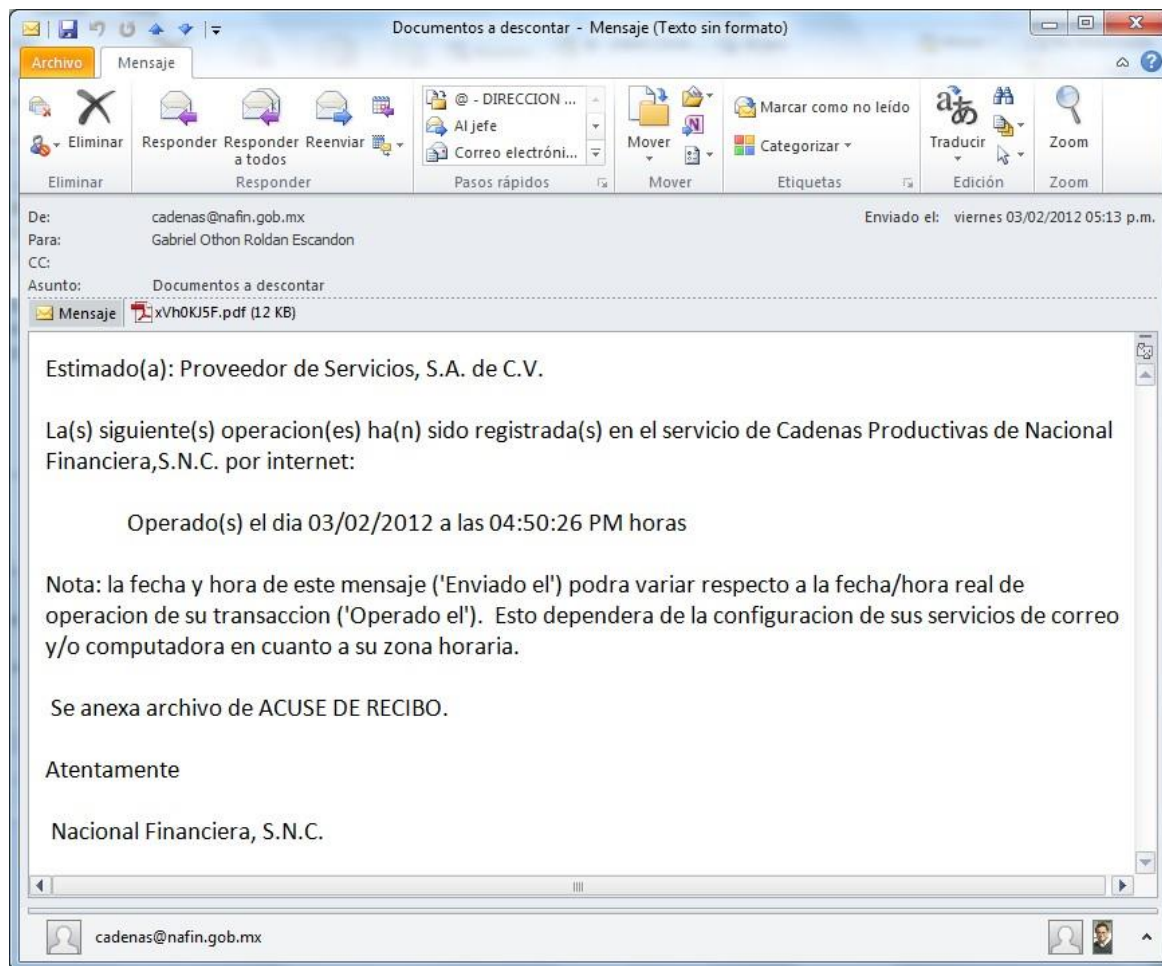

Descuento Orden IF

Ruta de Acceso

Capturas/ Descuento Orden IF.

Objetivo

Permite ver y cambiar el orden a descontar los documentos publicados.

https://130.0.6.32/nafin/13descuento/ Error de ... Nafinet

Archivo Edición Ver Favoritos Herramientas Ayuda

Nacional Financiera Intra... https--130.0.6.32-nafin-00... dotProject OIDWebService EContract Desarrollo Nafi@Net - Login

Nafinet Cadenas productivas

CRUZ FLORES ALBERTO • Salir
MI PYME BETO SA DE CV
02257827

ASISTENCIA EN LÍNEA Contáctanos en: f t

México, D.F., 13 de diciembre del 2011 • 16:26:28

Descuento Cesión de Derechos Administración Inf. para Afiliados Fianza Electrónica

Descuento / Capturas / Descuento Orden IF

Desactivar Descuento Automático

DESCUENTO AUTOMÁTICO DE DOCUMENTOS

Proceso de Afiliación

Términos y Condiciones:
Autorizo expresamente que todos los DOCUMENTOS que me sean publicados en las CADENAS PRODUCTIVAS con quienes opero Factoraje Electrónico, me sean descontados automáticamente en la modalidad "Primer Día de Publicación" con el INTERMEDIARIO FINANCIERO en el orden que a continuación señalo y que los recursos que se generen por dicho descuento me sean depositados en la cuenta que tengo habilitada para dicho fin, en el entendido de que en cualquier momento podré dar de baja la operación del factoraje automático.

Bancos con quienes tiene cuenta bancaria autorizada (seleccione el orden de operación):

IF	Fecha y Hora de Liberación	Orden
AF BANREGIO, S.A. DE C.V. SOFOM E.R.	Marzo 26, 2010 18:08	1
MI INTERMEDIARIO FINANCIERO BETO SA DE CV	Abril 15, 2010 19:29	3
NACIONAL FINANCIERA 1ER PISO	Julio 16, 2010 17:07	2

MI PYME BETO SA DE CV

Continuar

Entlaces del Gobierno Federal

Copyright Nacional Financiera 2011 / info@nafin.gob.mx / 01 800 Nafinsa (623 4672) / Av. Insurgentes Sur 1971, Col. Guadalupe Inn, CP 01020 México D.F.

95%

Descripción de la pantalla

1	Seleccionar el orden de las IF.
2	Dar clic en el botón Continuar .

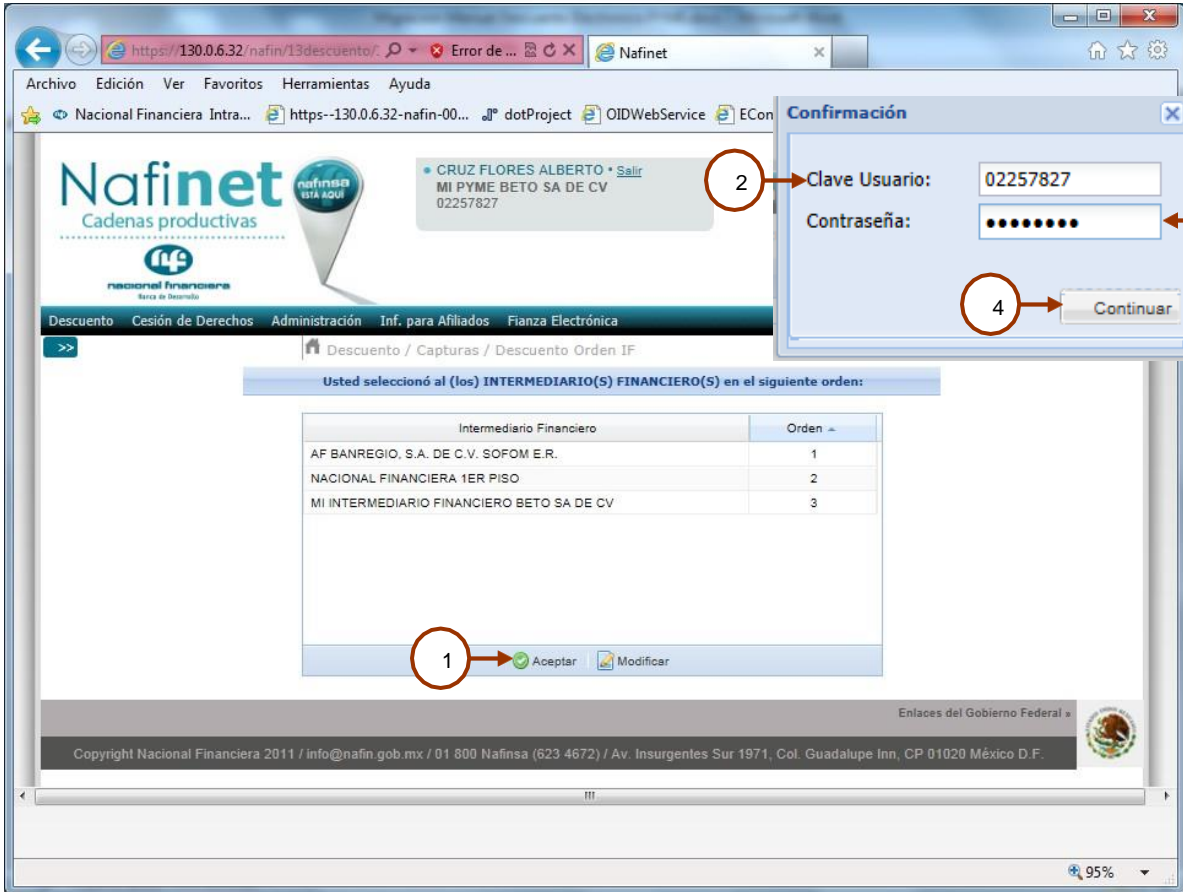

- Clave Usuario:** 02257827
- Contraseña:** [Redacted]
- Continuar** button

Four red circles with arrows point to specific elements: 1 points to the 'Aceptar' button at the bottom of the table; 2 points to the user name 'CRUZ FLORES ALBERTO'; 3 points to the password field; and 4 points to the 'Continuar' button in the dialog.

The main page displays the following information:

- Header: Nafinet Cadenas productivas, nacional financiera Banca de Desarrollo
- User Profile: CRUZ FLORES ALBERTO • Salir, MI PYME BETO SA DE CV 02257827
- Navigation: Descuento, Cesión de Derechos, Administración, Inf. para Afiliados, Fianza Electrónica
- Breadcrumb: Descuento / Capturas / Descuento Orden IF
- Message: Usted seleccionó al (los) INTERMEDIARIO(S) FINANCIERO(S) en el siguiente orden:
- Table of Financial Intermediaries:

Intermediario Financiero	Orden
AF BANREGIO, S.A. DE C.V. SOFOM E.R.	1
NACIONAL FINANCIERA 1ER PISO	2
MI INTERMEDIARIO FINANCIERO BETO SA DE CV	3

Buttons: Aceptar, Modificar

Footer: Enlaces del Gobierno Federal, Copyright Nacional Financiera 2011 / info@nafin.gob.mx / 01 800 Nafinsa (623 4672) / Av. Insurgentes Sur 1971, Col. Guadalupe Inn, CP 01020 México D.F.

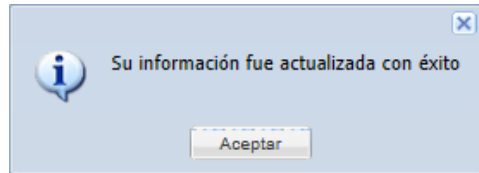

Reglas del negocio

1	Clave del usuario (Campo obligatorio).
2	Contraseña (Campo obligatorio).
3	Clave cesión de derechos (Campo obligatorio).

Descripción de la pantalla

1	Dar clic en el botón “Aceptar” Al dar clic en el botón Modificar , volverá a la pantalla anterior.
2	Digitar la <i>clave del usuario</i>
3	Digitar la contraseña
4	Al dar clic en el botón de Continuar . Muestra un mensaje de confirmación

Consultas

Información Documentos.

Ruta de Acceso

Consultas/ Información Documentos.

Objetivo

Permite consultar, generar e imprimir la información de los documentos publicados para su descuento, en sus diferentes estatus.

Consulta de Información Documentos

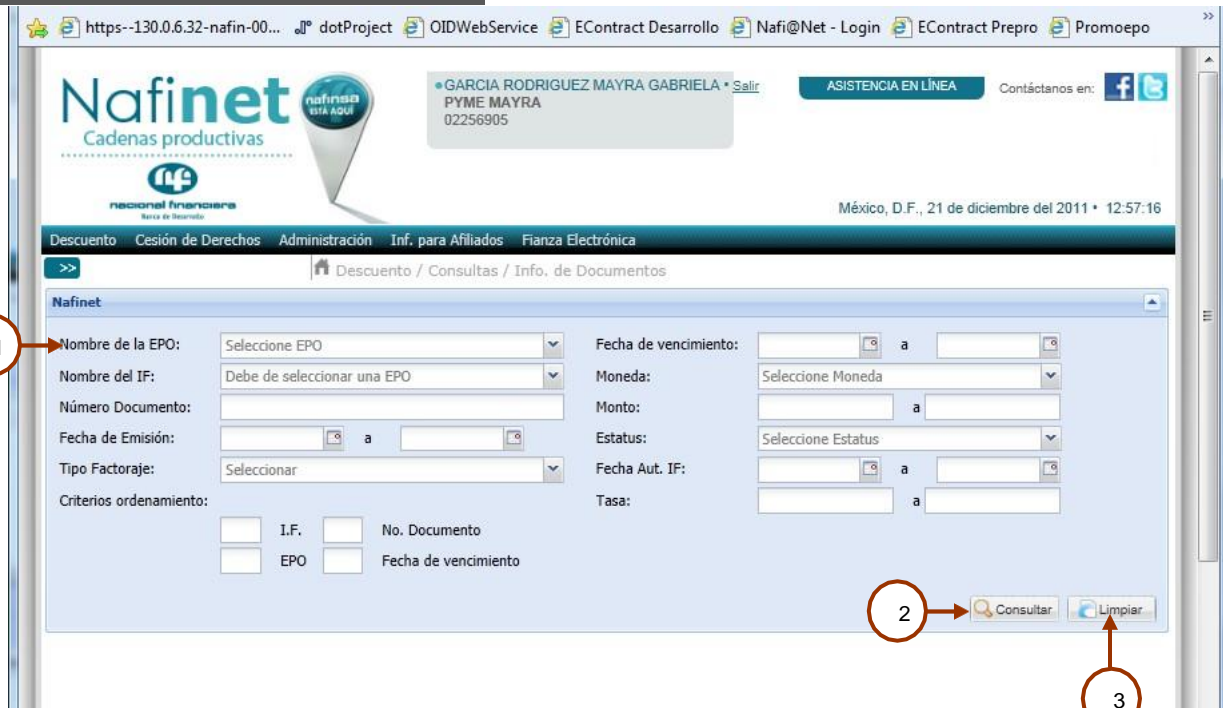

https-130.0.6.32-nafin-00... dotProject OIDWebService EContract Desarrollo Nafi@Net - Login EContract Prepro Promoepo

Nafinet Cadenas productivas nacional financiera

GARCIA RODRIGUEZ MAYRA GABRIELA • Salir ASISTENCIA EN LÍNEA Contáctanos en: f t

México, D.F., 21 de diciembre del 2011 • 12:57:16

Descuento Cesión de Derechos Administración Inf. para Afiliados Fianza Electrónica

Descuento / Consultas / Info. de Documentos

Nafinet

1 → Nombre de la EPO: Seleccione EPO Fecha de vencimiento: a

Nombre del IF: Debe de seleccionar una EPO Moneda: Seleccione Moneda

Número Documento: a

Fecha de Emisión: a

Tipo Factoraje: Seleccionar Estatus: Seleccione Estatus

Fecha Aut. IF: a

Tasa: a

Criterios ordenamiento:
 I.F. No. Documento
 EPO Fecha de vencimiento

2 → Consultar 3 → Limpiar

Reglas del negocio

1	<p><i>Nombre de la EPO.</i></p> <ul style="list-style-type: none"> <input type="checkbox"/> Campo obligatorio <input type="checkbox"/> Solo mostrara las EPO's que se encuentran habilitadas
---	--

Descripción de la pantalla

1	Posicionarse en el campo <i>Nombre de la EPO</i> y <i>Seleccionar</i> .
2	Al dar clic en el botón Consultar . Muestra el resultado de la consulta (Como lo muestra la siguiente pantalla).
3	Al dar clic en el botón Limpiar : Limpia la pantalla y cancela el proceso.

Consulta de Información de Documento

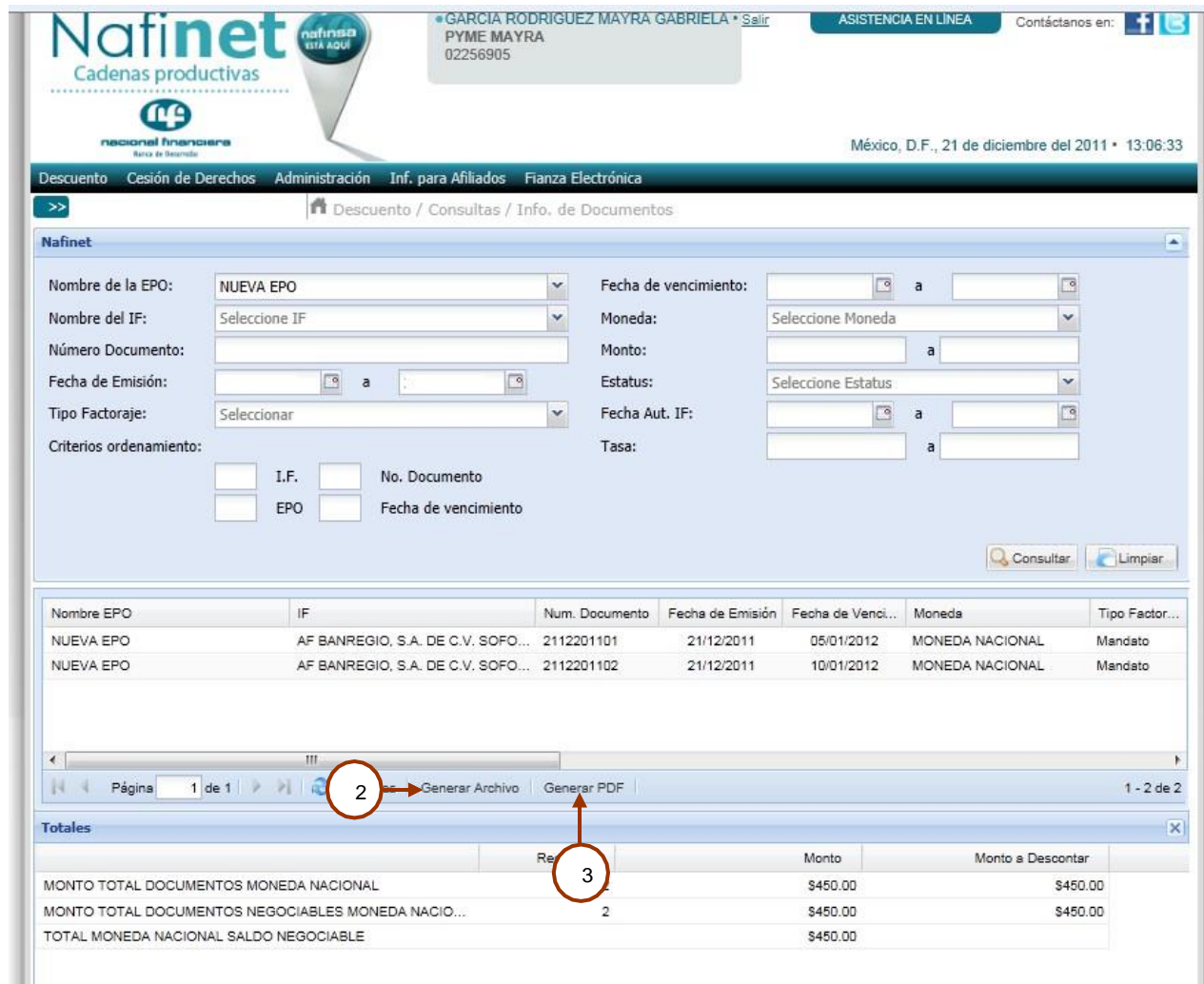

Nafinet Cadenas productivas

ASISTENCIA EN LINEA Contáctanos en: [Facebook] [Twitter]

México, D.F., 21 de diciembre del 2011 • 13:06:33

Descuento Cesión de Derechos Administración Inf. para Afiliados Fianza Electrónica

>> Descuento / Consultas / Info. de Documentos

Nafinet

Nombre de la EPO: NUEVA EPO Fecha de vencimiento: [] a []

Nombre del IF: Seleccione IF Moneda: Seleccione Moneda

Número Documento: [] Monto: [] a []

Fecha de Emisión: [] a [] Estatus: Seleccione Estatus

Tipo Factoraje: Seleccionar Fecha Aut. IF: [] a []

Criterios ordenamiento: I.F. No. Documento EPO Fecha de vencimiento

Tasa: [] a []

Consultar Limpiar

Nombre EPO	IF	Num. Documento	Fecha de Emisión	Fecha de Venci...	Moneda	Tipo Factor...
NUEVA EPO	AF BANREGIO, S.A. DE C.V. SOFO...	2112201101	21/12/2011	05/01/2012	MONEDA NACIONAL	Mandato
NUEVA EPO	AF BANREGIO, S.A. DE C.V. SOFO...	2112201102	21/12/2011	10/01/2012	MONEDA NACIONAL	Mandato

Página 1 de 1

Generar Archivo Generar PDF 1 - 2 de 2

Totales

	Re	Monto	Monto a Descontar
MONTO TOTAL DOCUMENTOS MONEDA NACIONAL		\$450.00	\$450.00
MONTO TOTAL DOCUMENTOS NEGOCIABLES MONEDA NACIO...	2	\$450.00	\$450.00
TOTAL MONEDA NACIONAL SALDO NEGOCIABLE		\$450.00	

Descripción de la pantalla

1	Al dar clic en el botón Generar Archivo . Se genera un archivo de formato .csv con la información de la consulta.
2	Al dar clic en el botón Generar PDF . Se genera un archivo PDF con la información mostrada en la consulta.

Tasas

Ruta de Acceso

Descuento/ Consultas/ Tasas.

Objetivo

Permite realizar consultar, generar e imprimir las tasas operativas a ocupar para determinar los intereses.

Consulta de tasas.

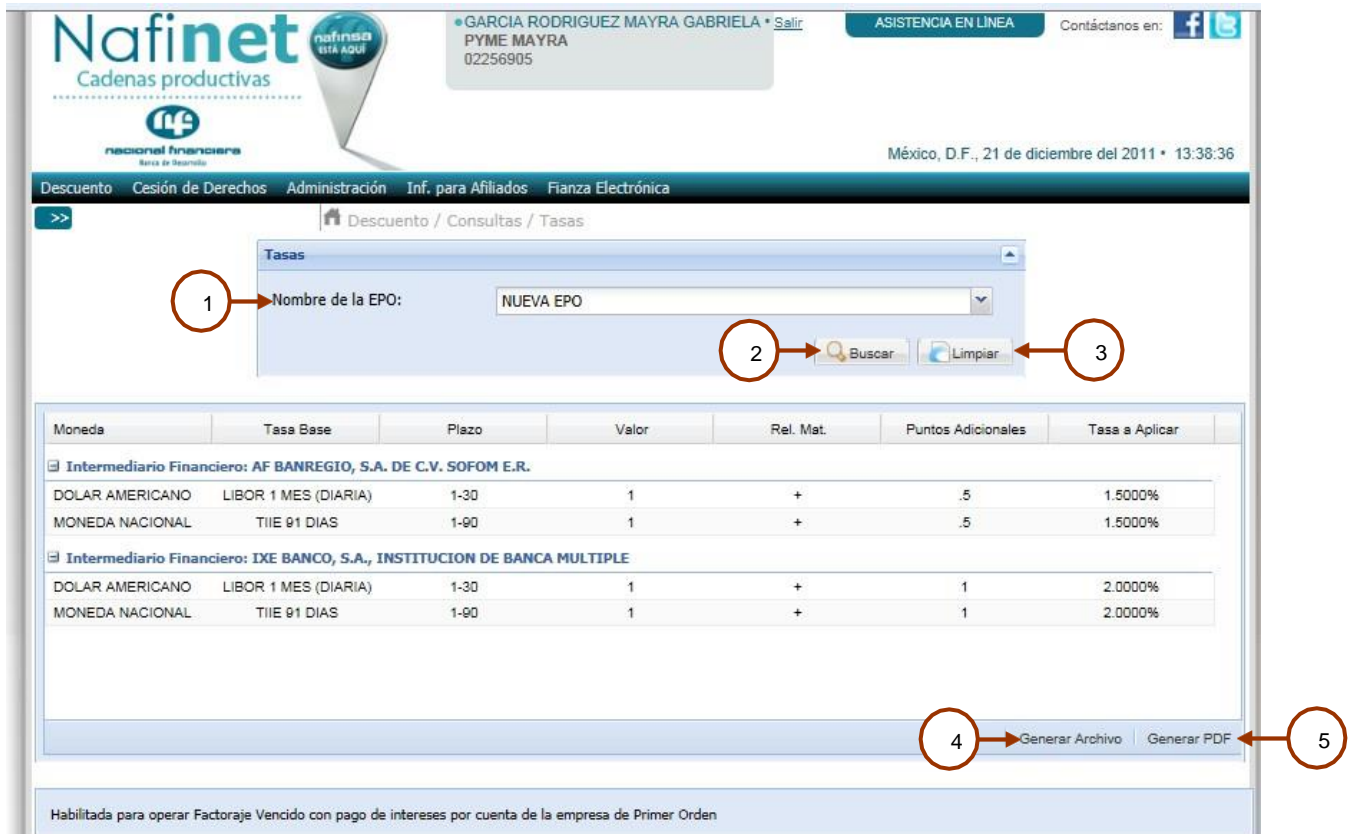

Nombre de la EPO: NUEVA EPO

Buscar Limpiar

Moneda	Tasa Base	Plazo	Valor	Rel. Mat.	Puntos Adicionales	Tasa a Aplicar
Intermediario Financiero: AF BANREGIO, S.A. DE C.V. SOFOM E.R.						
DOLAR AMERICANO	LIBOR 1 MES (DIARIA)	1-30	1	+	.5	1.5000%
MONEDA NACIONAL	TIIE 91 DIAS	1-90	1	+	.5	1.5000%
Intermediario Financiero: IXE BANCO, S.A., INSTITUCION DE BANCA MULTIPLE						
DOLAR AMERICANO	LIBOR 1 MES (DIARIA)	1-30	1	+	1	2.0000%
MONEDA NACIONAL	TIIE 91 DIAS	1-90	1	+	1	2.0000%

Generar Archivo Generar PDF

Descripción

1	Seleccionar el <i>Nombre de la EPO</i> . Sólo mostrara las EPO's que se encuentran habilitadas
2	Al dar clic en el botón Buscar : despliega a información existente
3	Al dar clic en el botón Limpiar : Limpia la Pantalla.
4	Al dar clic en el botón Descargar Archivo : Genera un archivo .csv con la información mostrada en la consulta.
5	Al dar clic en el botón Generar PDF : Genera un archivo .PDF con la información mostrada en la consulta.

Cambios de Estatus.

Ruta de Acceso

Consultas/ Cambios de Estatus.

Objetivo

Permite consultar los documentos que tuvieron modificaciones en el Estatus.

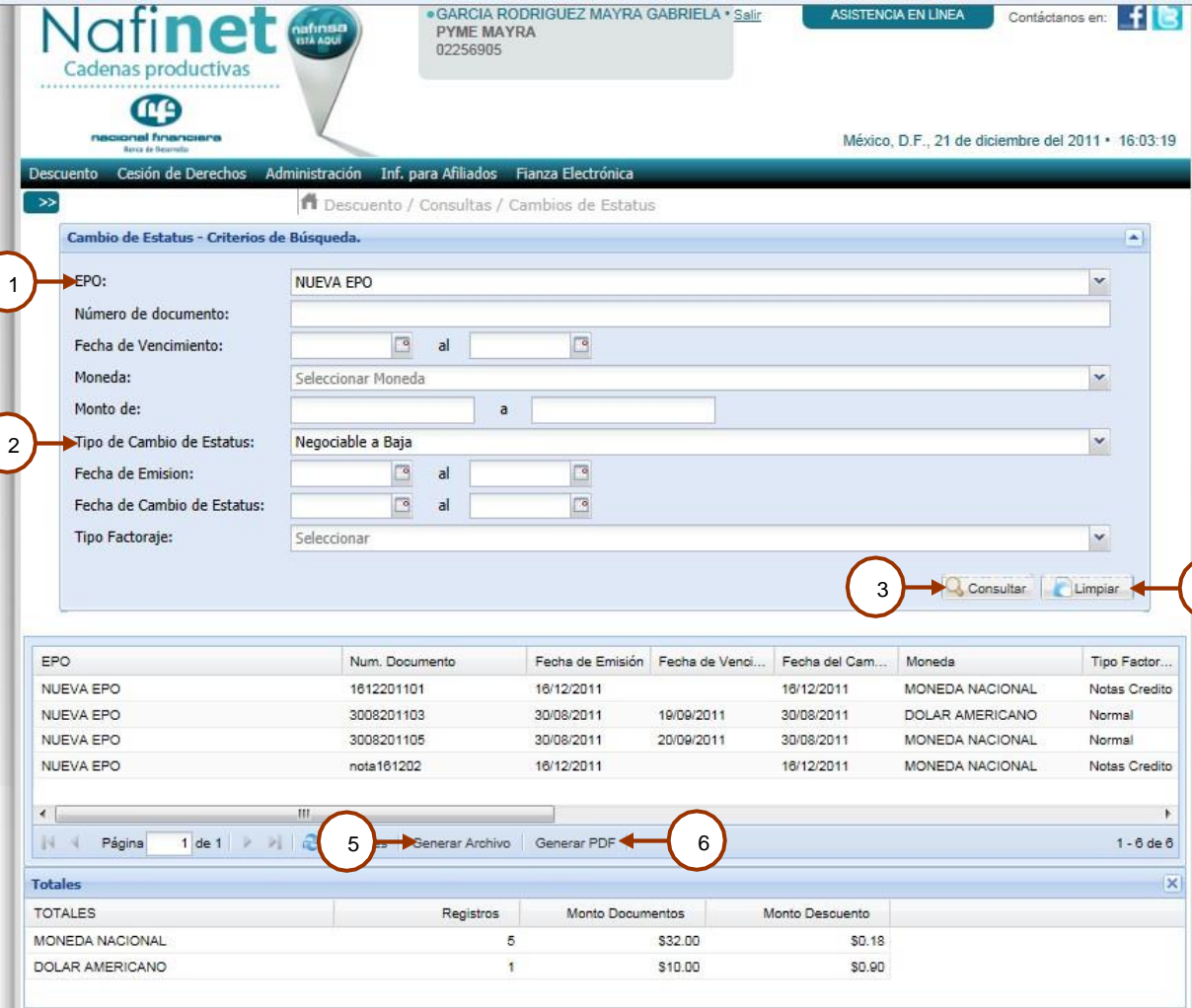

Cambio de Estatus - Criterios de Búsqueda.

1 → EPO: NUEVA EPO

2 → Tipo de Cambio de Estatus: Negociable a Baja

3 → Consultar

4 → Limpiar

EPO	Num. Documento	Fecha de Emisión	Fecha de Venci...	Fecha del Cam...	Moneda	Tipo Factor...
NUEVA EPO	1612201101	16/12/2011		18/12/2011	MONEDA NACIONAL	Notas Credito
NUEVA EPO	3008201103	30/08/2011	19/09/2011	30/08/2011	DOLAR AMERICANO	Normal
NUEVA EPO	3008201105	30/08/2011	20/09/2011	30/08/2011	MONEDA NACIONAL	Normal
NUEVA EPO	nota161202	16/12/2011		18/12/2011	MONEDA NACIONAL	Notas Credito

5 → Generar Archivo

6 → Generar PDF

TOTALES	Registros	Monto Documentos	Monto Descuento
MONEDA NACIONAL	5	\$32.00	\$0.18
DOLAR AMERICANO	1	\$10.00	\$0.90

Descripción de la pantalla

1	Seleccionar o Digitar el nombre de la EPO
2	Seleccionar o Digitar el Tipo de cambio de Estatus
3	Al dar clic en el botón Consultar , Despliega en la parte inferior la información de la búsqueda.
4	Al dar clic en el botón Limpiar : Cancela la búsqueda y limpia la pantalla.
5	Al dar clic en el botón Generar Archivo : Genera un archivo .csv con la información de la consulta.
6	Al dar clic en el botón Generar PDF : Genera un archivo .PDF con la información de la consulta.

Reportes

Documentos por Estatus

Ruta de Acceso

Descuento/ Reportes / Doctos./ Solic. por Estatus.

Objetivo

Permite obtener el reporte de documentos y solicitudes por estatus, presentando información del día actual.

Nombre EPO	Num. Documento	Fecha de Emisión	Fecha de Venci...	Moneda	Tipo Factor...	Mon
NUEVA EPO	2612201101	26/12/2011	10/01/2012	MONEDA NACIONAL	Normal	\$2
NUEVA EPO	2612201102	26/12/2011	10/01/2012	MONEDA NACIONAL	Normal	\$2

At the bottom right of the interface, there is a 'Generar PDF' button.

Descripción de la pantalla

1	Seleccionar o Digitar el nombre del estatus de los documentos a consultar.
2	Al dar clic en el botón Generar PDF : Genera un archivo PDF con la información de la consulta.

Cambios de Estatus.

Ruta de Acceso

Descuento/ Reportes/ Cambios de Estatus.

Objetivo

Permite consultar los documentos que tuvieron modificaciones en el Estatus, Monto, Fecha, Aplicación de datos o notas al día actual.

● GARCÍA RODRIGUEZ MAYRA GABRIELA • Salir

ASISTENCIA EN LÍNEA

Contáctanos en:

México, D.F., 26 de diciembre del 2011 • 13:43:30

Descuento / Reportes / Cambios de Estatus

Cambios de Estatus

1 → Estatus: Seleccionada PYME a Negociable

Estatus: Seleccionada PYME a Negociable Fecha: 26/12/2011; 01:43:00 PM

Nombre EPO	Num. Documento	Fecha de Emisión	Fecha de Venci...	Moneda	Tipo Factor...	Monto	Porc
NUEVA EPO	documento02	30/08/2011	19/09/2011	MONEDA NACIONAL	Normal	\$10.00	

2 → Generar PDF

Descripción de la pantalla

1	Seleccionar o Digitar el nombre del cambio de Estatus de los documentos a consultar.
2	Al dar clic en el botón Generar PDF : Genera un archivo PDF con la información de la consulta.

Convenio Modificadorio y Carátula.

Ruta de Acceso

Capturas/ Convenio Modificadorio y Carátula.

Objetivo

Permite consultar el convenio modificadorio y las carátulas de descuento electrónico de las personas física y moral.

Descripción de la pantalla

1	Al dar clic en la liga de Convenio Modificadorio . El sistema permite descargar el convenio en formato PDF.
2	Al dar clic en la liga Persona física . El sistema muestra el PDF de la carátula de Descuento electrónico de la persona física
3	Al dar clic en la liga Persona Moral . El sistema muestra el PDF de la carátula de Descuento electrónico de la persona Moral.
4	Al dar clic en la liga de Carta de autorización . Muestra la carta Autorización de transferencia Electrónica.

Anexo

Generar Archivo

Objetivo

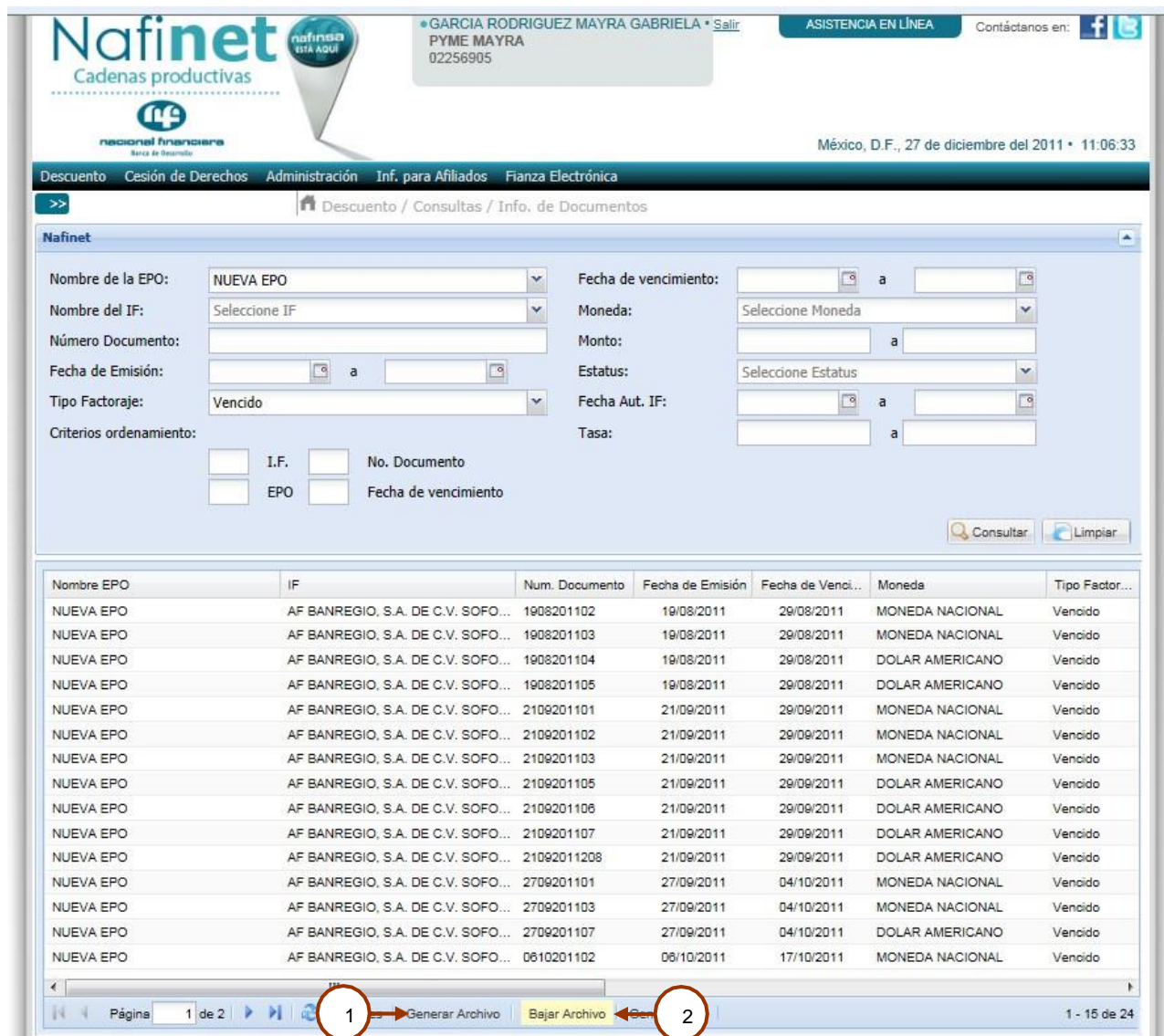
Generar un archivo .csv con los datos mostrados en cada una de las pantallas.

GARCÍA RODRÍGUEZ MAYRA GABRIELA • Salir
ASISTENCIA EN LÍNEA
Contáctanos en:  

México, D.F., 27 de diciembre del 2011 • 11:06:33

[Descuento](#)
[Cesión de Derechos](#)
[Administración](#)
[Inf. para Afiliados](#)
[Fianza Electrónica](#)

>> Descuento / Consultas / Info. de Documentos

Nafinet

Nombre de la EPO: NUEVA EPO Fecha de vencimiento: a a
 Nombre del IF: Seleccione IF Moneda: Seleccione Moneda
 Número Documento: Monto: a a
 Fecha de Emisión: a a Estatus: Seleccione Estatus
 Tipo Factoraje: Vencido Fecha Aut. IF: a a
 Tasa: a a

I.F. No. Documento
 EPO Fecha de vencimiento

Nombre EPO	IF	Num. Documento	Fecha de Emisión	Fecha de Venci...	Moneda	Tipo Factor...
NUEVA EPO	AF BANREGIO, S.A. DE C.V. SOFO...	1908201102	19/08/2011	29/08/2011	MONEDA NACIONAL	Vencido
NUEVA EPO	AF BANREGIO, S.A. DE C.V. SOFO...	1908201103	19/08/2011	29/08/2011	MONEDA NACIONAL	Vencido
NUEVA EPO	AF BANREGIO, S.A. DE C.V. SOFO...	1908201104	19/08/2011	29/08/2011	DOLAR AMERICANO	Vencido
NUEVA EPO	AF BANREGIO, S.A. DE C.V. SOFO...	1908201105	19/08/2011	29/08/2011	DOLAR AMERICANO	Vencido
NUEVA EPO	AF BANREGIO, S.A. DE C.V. SOFO...	2109201101	21/09/2011	29/09/2011	MONEDA NACIONAL	Vencido
NUEVA EPO	AF BANREGIO, S.A. DE C.V. SOFO...	2109201102	21/09/2011	29/09/2011	MONEDA NACIONAL	Vencido
NUEVA EPO	AF BANREGIO, S.A. DE C.V. SOFO...	2109201103	21/09/2011	29/09/2011	MONEDA NACIONAL	Vencido
NUEVA EPO	AF BANREGIO, S.A. DE C.V. SOFO...	2109201105	21/09/2011	29/09/2011	DOLAR AMERICANO	Vencido
NUEVA EPO	AF BANREGIO, S.A. DE C.V. SOFO...	2109201106	21/09/2011	29/09/2011	DOLAR AMERICANO	Vencido
NUEVA EPO	AF BANREGIO, S.A. DE C.V. SOFO...	2109201107	21/09/2011	29/09/2011	DOLAR AMERICANO	Vencido
NUEVA EPO	AF BANREGIO, S.A. DE C.V. SOFO...	21092011208	21/09/2011	29/09/2011	DOLAR AMERICANO	Vencido
NUEVA EPO	AF BANREGIO, S.A. DE C.V. SOFO...	2709201101	27/09/2011	04/10/2011	MONEDA NACIONAL	Vencido
NUEVA EPO	AF BANREGIO, S.A. DE C.V. SOFO...	2709201103	27/09/2011	04/10/2011	MONEDA NACIONAL	Vencido
NUEVA EPO	AF BANREGIO, S.A. DE C.V. SOFO...	2709201107	27/09/2011	04/10/2011	DOLAR AMERICANO	Vencido
NUEVA EPO	AF BANREGIO, S.A. DE C.V. SOFO...	0610201102	06/10/2011	17/10/2011	MONEDA NACIONAL	Vencido

Página 1 de 2 **1** → Generar Archivo Bajar Archivo ← **2** 1 - 15 de 24

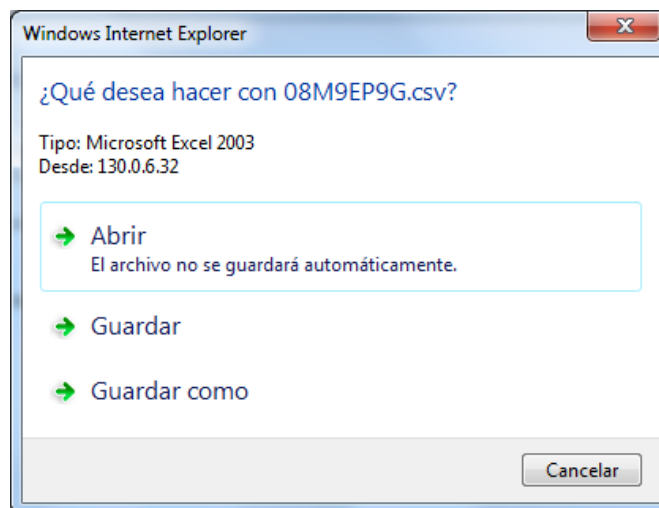

Descripción de la pantalla

1	Dar clic en el botón <u>Generar Archivo</u> , el sistema generará el archivo .csv con la información de la consulta.
2	Dar clic en el botón <u>Bajar Archivo</u> , el sistema muestra un menú para seleccionar la acción a realizar: Abrir, Guardar, Guardar como.

Guardar como

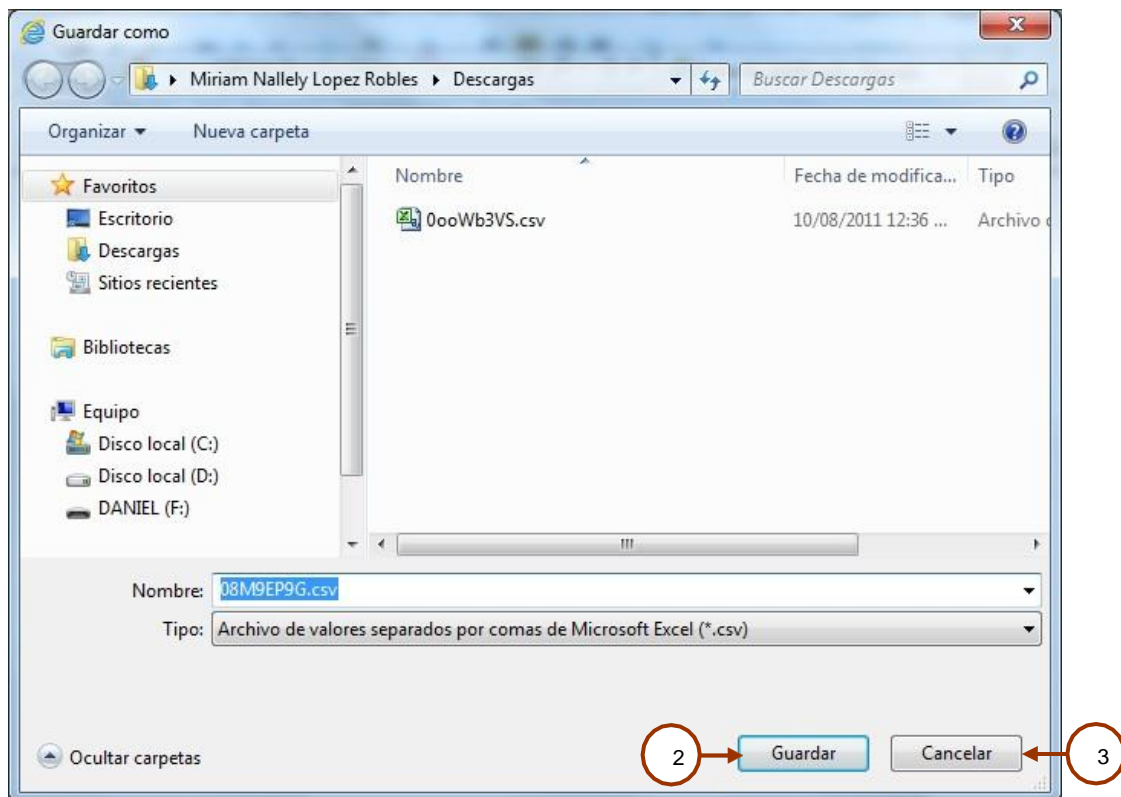
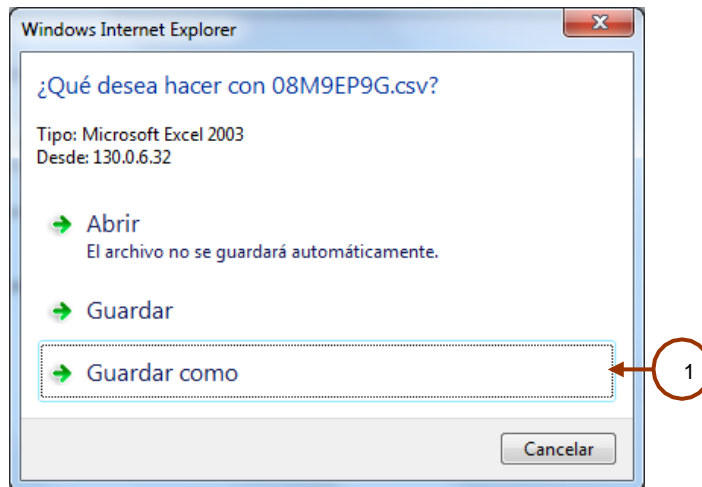

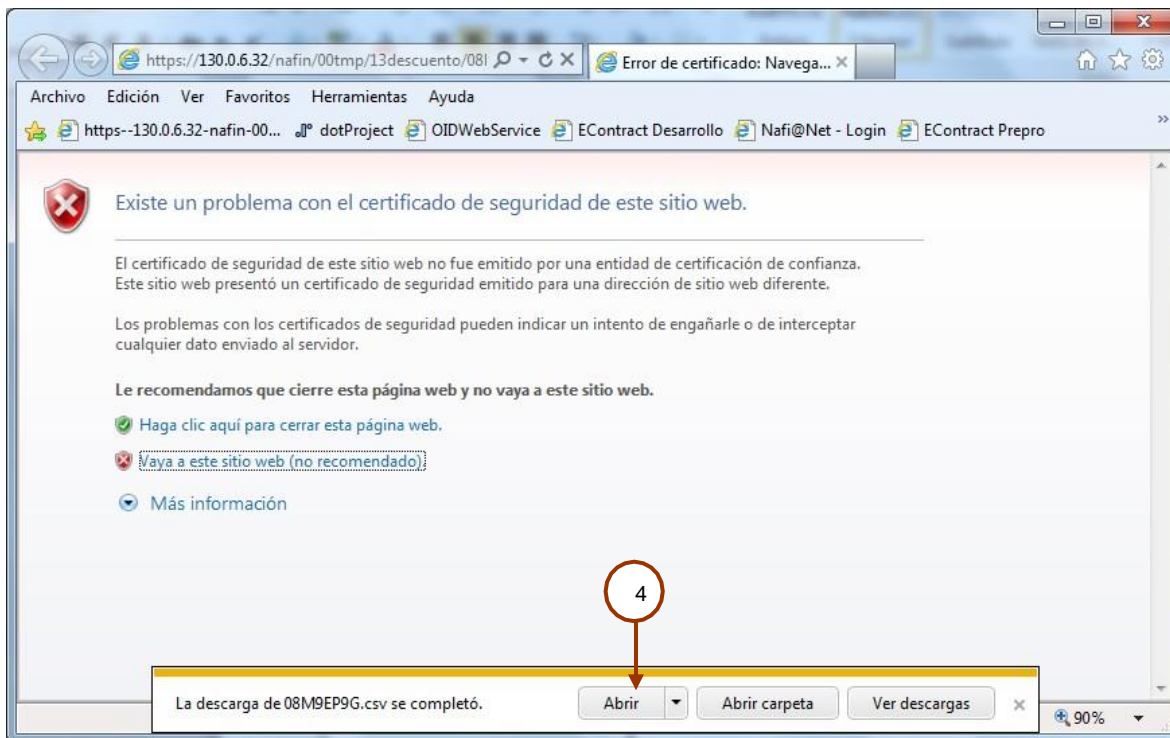

Descripción de la pantalla

1	Dar clic en la opción "Guardar como"
	Seleccionar la carpeta donde se va a guardar el archivo.
2	Al dar clic en el botón Guardar el sistema guardará el archivo en el lugar seleccionado y mostrará la pantalla de Descarga.
3	Al dar clic en el botón Cancelar el sistema cancelará la generación del archivo.
4	Al dar clic en el botón Abrir , se mostrará el archivo .csv generado.

Generar PDF

nafinet
Cadenas productivas

nacional financiera
Banca de Desarrollo

• GARCIA RODRIGUEZ MAYRA GABRIELA • Salir

PYME MAYRA
02256905

ASISTENCIA EN LÍNEA

Contáctanos en:  

México, D.F., 27 de diciembre del 2011 • 11:06:33

Descuento Cesión de Derechos Administración Inf. para Afiliados Fianza Electrónica

>> Descuento / Consultas / Info. de Documentos

Nafinet

Nombre de la EPO:

Nombre del IF:

Número Documento:

Fecha de Emisión: a

Tipo Factoraje:

Criterios ordenamiento:

I.F. No. Documento

EPO Fecha de vencimiento

Fecha de vencimiento: a

Moneda:

Monto: a

Estatus:

Fecha Aut. IF: a

Tasa: a

 Consultar  Limpiar

Nombre EPO	IF	Num. Documento	Fecha de Emisión	Fecha de Venci...	Moneda	Tipo Factor...
NUEVA EPO	AF BANREGIO, S.A. DE C.V. SOFO...	1908201102	19/08/2011	29/08/2011	MONEDA NACIONAL	Vencido
NUEVA EPO	AF BANREGIO, S.A. DE C.V. SOFO...	1908201103	19/08/2011	29/08/2011	MONEDA NACIONAL	Vencido
NUEVA EPO	AF BANREGIO, S.A. DE C.V. SOFO...	1908201104	19/08/2011	29/08/2011	DOLAR AMERICANO	Vencido
NUEVA EPO	AF BANREGIO, S.A. DE C.V. SOFO...	1908201105	19/08/2011	29/08/2011	DOLAR AMERICANO	Vencido
NUEVA EPO	AF BANREGIO, S.A. DE C.V. SOFO...	2109201101	21/09/2011	29/09/2011	MONEDA NACIONAL	Vencido
NUEVA EPO	AF BANREGIO, S.A. DE C.V. SOFO...	2109201102	21/09/2011	29/09/2011	MONEDA NACIONAL	Vencido
NUEVA EPO	AF BANREGIO, S.A. DE C.V. SOFO...	2109201103	21/09/2011	29/09/2011	MONEDA NACIONAL	Vencido
NUEVA EPO	AF BANREGIO, S.A. DE C.V. SOFO...	2109201105	21/09/2011	29/09/2011	DOLAR AMERICANO	Vencido
NUEVA EPO	AF BANREGIO, S.A. DE C.V. SOFO...	2109201106	21/09/2011	29/09/2011	DOLAR AMERICANO	Vencido
NUEVA EPO	AF BANREGIO, S.A. DE C.V. SOFO...	2109201107	21/09/2011	29/09/2011	DOLAR AMERICANO	Vencido
NUEVA EPO	AF BANREGIO, S.A. DE C.V. SOFO...	21092011208	21/09/2011	29/09/2011	DOLAR AMERICANO	Vencido
NUEVA EPO	AF BANREGIO, S.A. DE C.V. SOFO...	2709201101	27/09/2011	04/10/2011	MONEDA NACIONAL	Vencido
NUEVA EPO	AF BANREGIO, S.A. DE C.V. SOFO...	2709201103	27/09/2011	04/10/2011	MONEDA NACIONAL	Vencido
NUEVA EPO	AF BANREGIO, S.A. DE C.V. SOFO...	2709201107	27/09/2011	04/10/2011	DOLAR AMERICANO	Vencido
NUEVA EPO	AF BANREGIO, S.A. DE C.V. SOFO...	0610201102	06/10/2011	17/10/2011	MONEDA NACIONAL	Vencido

Página 1 de 2    Totales Generar PDF Bajar PDF 1 - 15 de 24

Descripción de la pantalla

1	Dar clic en el botón Generar PDF , el sistema generará el archivo .PDF con la información de la consulta.
2	Dar clic en el botón Bajar PDF , el sistema muestra el archivo PDF generado.